

Для кого создана эта книга?

Для всех, кто интересуется особенностями состава и применения косметических средств Компании AVON, кто хочет узнать технологии и принципы, положенные в основу современных косметических продуктов.

Почему эта книга лучше других?

Вы найдёте на страницах нашего издания удобную классификацию продукции по сериям, с учётом возрастных особенностей и типов кожи. Цветные указатели по краю страниц подскажут Вам, в каком разделе находится ответ на Ваш вопрос.

В чём уникальность этой книги?

Вы получите полную информацию о продукте, его составе и применении, сможете быстрее сориентироваться в многообразии ассортимента, предлагая каждому клиенту индивидуальную консультацию, а значит — простой и приятный способ удовлетворения его потребностей.

Почему Вы можете доверять информации, приведенной в этой книге?

Вся продукция, представленная в этой книге, произведена в соответствии с международными стандартами качества и имеет соответствующие сертификаты. Рекомендации по применению основаны на результатах тестирования большим количеством потребителей.

Как пользоваться книгой?

Вся продукция, представленная в книге, расположена по категориям. Внутри категории продукты описаны по сериям (см. раздел СОДЕРЖАНИЕ).

Перед описанием продукции внутри категории даётся общее понятие, что представляют собой продукты, размещенные в этом разделе, — их свойства, действие и применение.

В описании продукта указаны его составляющие (ингредиенты). Подробное описание действия каждого ингредиента Вы сможете найти в конце книги в разделе «Словарь терминов».

Как информация из книги поможет Вам увеличить свой заработок?

Удобный формат позволяет всегда носить эту книгу с собой. Если при представлении каталога у Вашего клиента возникли вопросы, воспользуйтесь информацией из нашей брошюры, и Вы сможете удовлетворить его потребности, а значит — увеличить свой заказ.

Желаем Вам успехов и

Добро пожаловать в мир
продукции AVON!

СОДЕРЖАНИЕ CONTENTS

3 УХОД ЗА КОЖЕЙ ЛИЦА

4 СТРОЕНИЕ И ФУНКЦИИ КОЖИ

5 ТИПЫ КОЖИ

6 УХОД ЗА КОЖЕЙ ЛИЦА

8 СРЕДСТВА ПО УХОДУ ЗА КОЖЕЙ ЛИЦА

10 ANEW

24 AVON SOLUTIONS

38 LIIV BOTANICALS

40 PLANET SPA

43 AVON CARE

44 CLEARSKIN

47 NATURALS

51 МАКИЯЖ

52 ПОНЯТИЕ ТЕПЛОГО И ХОЛОДНОГО ЦВЕТА

53 ЭТАПЫ МАКИЯЖА

54 ДЕКОРАТИВНАЯ КОСМЕТИКА

54 ANEW

57 SMOOTH MINERALS

58 AVON COLOR

70 NAIL EXPERTS

72 PERFECT WEAR

74 ARABIAN GLOW

75 COLOR TREND

80 АРОМАТЫ

81 ЖЕНСКИЕ ПАРФЮМИРОВАННЫЕ СЕРИИ

84 МУЖСКИЕ ПАРФЮМИРОВАННЫЕ СЕРИИ

86 СЕРИЯ ДЛЯ ДЕТЕЙ

87 СЕРИЯ ДЛЯ МУЖЧИН

88 FOR MEN

91 УХОД ЗА КОЖЕЙ ТЕЛА

92 ЭТАПЫ УХОДА ЗА КОЖЕЙ ТЕЛА

93 СРЕДСТВА ПО УХОДУ ЗА ТЕЛОМ

93 ANEW

94 AVON SOLUTIONS

97 AVON CARE

98 SKIN-SO-SOFT

104 NATURALS

108 ПЕНЫ ДЛЯ ВАННЫ

108 SENSES

108 SIMPLY DELICATE

109 FOOTWORKS

114 AVON BRONZE

119 PLANET SPA

124 СРЕДСТВА ПО УХОДУ ЗА ВОЛОСАМИ

125 ADVANCE TECHNIQUES

135 NATURALS HAIR CARE

137 СЛОВАРЬ ТЕРМИНОВ



Уход за кожей лица

Каковы функции кожи?

Кожа — самый обширный по площади орган нашего тела. Это естественный барьер, защищающий нас от негативного воздействия различных факторов окружающей среды: колебаний температуры и давления, вредного солнечного излучения, свободных радикалов, бактерий и вирусов. Благодаря обменным процессам, происходящим в коже, регулируется температура тела, а также содержание воды и минеральных веществ в организме человека.

Кожа — это «одежда», которую мы получаем от рождения. Кожа имеет большое количество нервных окончаний и является важнейшим органом чувств.

Как устроена наша кожа?

Поверхность кожи покрывает собственный защитный слой — мантия. Она выполняет две функции.

Защита от бактерий и грибов — мантия обладает слабокислой химической средой, в которой погибают бактерии и грибки.

Защита от потери влаги — мантия состоит из гидролипидов (соединения воды и собственных жиров, т.е. липидов кожи), что позволяет ей регулировать водный обмен и защищать кожу от избыточной потери влаги.

Сама кожа имеет три основных слоя:

- эпидермис;
- дерма;
- подкожно-жировая клетчатка.

Эпидермис — верхний (наружный) слой кожи, состоит из активных клеток, выполняющих различные функции:

- кератиновые клетки — обеспечивают механическую защиту;
- пигментные клетки — реагируют на раздражение солнечным светом;
- иммунные клетки — нейтрализуют бактерии и других возбудителей болезней.

Дерма — средний слой кожи, в котором размещаются коллагеновые и эластиновые волокна. Именно они обеспечивают эластичность и упругость кожи. Если с дермой все в порядке — кожа упругая и молодая. Потеря упругости и эластичности грозит появлением морщин.

Подкожно-жировая клетчатка — самый глубокий слой кожи, который служит в качестве термоизолирующей, смягчающей прослойки и является энергетическим запасом организма.

Почему кожа нуждается в уходе?

По состоянию кожи можно судить о здоровье и самочувствии человека. И, конечно же, ухоженная кожа — результат регулярного применения целого комплекса поддерживающих косметических средств. Именно регулярный уход является залогом здоровой и ухоженной кожи. Причиной потери упругости и эластичности нашей кожи, тусклого цвета лица и морщинок становится целый ряд факторов. Основным является неумолимое время. Это, конечно, несправедливо, но с годами мы не становимся моложе, а совсем наоборот. И обменные процессы, и восстановление кожи постепенно замедляются с каждым прожитым нами годом. Кожа сама уже не в состоянии справиться с обрушивающимися на неё нагрузками и вредным воздействием окружающей среды (которое является очень агрессивным фактором старения).

Что делать, чтобы противостоять процессам старения кожи?

Помочь коже оставаться молодой призваны косметические средства, поддерживающие процессы восстановления кожи и обеспечивающие увлажнение и питание каждой клеточке. Конечно, заботу о коже и правильный уход лучше осуществлять ещё смолоду, чтобы не бороться с признаками старения, а заранее препятствовать их появлению. Таким образом, мы сможем обмануть матушку-природу и выглядеть моложе своих лет.

В ассортименте компании AVON есть множество средств по уходу за кожей. Для получения наилучшего результата необходимо подобрать продукцию в зависимости от типа кожи и индивидуальных особенностей.

Как определить тип кожи?

Существует четыре типа кожи:

- Сухая
- Жирная
- Нормальная
- Комбинированная

Для **сухой кожи** характерны маленькие поры, матовый (тусклый) оттенок и пониженная секреция сальных желез. Морщинки на сухой коже, особенно вокруг глаз, образуются быстро.

Жирной коже присущи повышенная секреция сальных желез, характерный жирный блеск, крупные заметные поры. Такая кожа склонна к появлению высыпаний. Жирная кожа менее склонна к образованию морщин — избыток кожного жира предохраняет ее от пересыхания.

Нормальная кожа выглядит здоровой, имеет ровные небольшие поры. Содержание жира и влаги в ней сбалансировано, раздражение появляется нечасто. На коже такого типа, если за ней правильно ухаживать, морщины появляются позже обычного.

Комбинированная кожа характеризуется неоднородностью строения и окраски. Такая кожа чаще всего имеет жирные участки и крупные поры в области Т-зоны (лоб, нос и подбородок) и сухие участки на щеках, в области глаз и на висках. На коже такого типа, если за ней правильно ухаживать, морщины появляются позже обычного.

2. Как часто у вас появляются угри на лице:
 - (a) часто
 - (b) часто в области носа, лба и подбородка
 - (c) не очень часто
 - (d) практически никогда
 3. Насколько явно выражены поры:
 - (a) очень явно
 - (b) явно в области носа, лба и подбородка
 - (c) не очень явно
 - (d) практически незаметны
 4. Бывает ли кожа лица жирной:
 - (a) всегда
 - (b) в области носа, лба и подбородка
 - (c) иногда
 - (d) практически никогда
- Тип кожи определяется по большинству ответов:
- (a) Ваша кожа жирная
 - (b) Ваша кожа комбинированная
 - (c) Ваша кожа нормальная
 - (d) Ваша кожа сухая

Как изменяется тип кожи со сменой времён года?

Существует зависимость, связанная со сменой времён года, сменой периодов тепла и холода. Кожа становится более жирной летом и более сухой — осенью и зимой. Конечно же, наш тип кожи не изменяется, но условия окружающей среды воздействуют по-другому, поэтому кожа выглядит и чувствует себя по-разному. Эту особенность нужно учитывать, подбирая косметические средства.

Не бывает «плохой» и «хорошей» кожи, любая кожа уникальна, она наша, и для нас она — самая прекрасная! А сделать её идеальной помогут правильно подобранные средства ухода, учитывающие все особенности и потребности типа кожи.

Тест на определение типа кожи

1. Бывает ли у вас ощущение «стянутости» и сухости кожи:
 - (a) никогда
 - (b) иногда в области щек
 - (c) время от времени
 - (d) все время



Какой уход нужен коже?

Выделяют три основных этапа ухода за кожей лица:

1. Очищение



2. Тонизирование



3. Увлажнение



Очищение

Помните, мы говорили о защитных функциях кожи? Именно благодаря коже мы защищены от воздействия вредных факторов окружающей среды. Она задерживает загрязнения, но при этом частички пыли притягиваются жировой плёнкой и оседают на её поверхности, забивая поры. Каждую минуту кожа выделяет пот, жир, отшелушиваются старые отмершие клетки эпидермиса — и всё это задерживается в мантии. Только чистая поверхность кожи, освобождённая от загрязнений, способна впитывать питательные вещества, поэтому кожу необходимо очищать два раза в день.

Почему же так важно использовать для очищения специальные средства вместо обычного мыла? Вследствие высокого содержания щелочи мыло разрушает защитную мантию, что приводит к чрезмерной потере кожей влаги. Специальные очищающие средства содержат малое количество щелочи и включают увлажняющие средства, витамины и растительные экстракты. Они нежно очищают кожу лица и предотвращают разрушение кислотной мантии.

Очищающее средство выбираем в зависимости от типа кожи: для склонной к сухости кожи используем кремообразные очищающие средства, для других типов кожи — очищающий гель.

Тонизирование

Кожу недостаточно просто очистить. Её необходимо подготовить ко впитыванию питательных веществ, именно этот процесс и обеспечивает тонизирование. Благодаря использованию тонирующих средств кожа восстанавливает свою защитную мантию, удаляются остатки макияжа и

загрязнений, поддерживается тонус и упругость кожи.

Для сухой кожи подбираем специальные тоники, богатые питательными веществами, а для жирной — тоники с противовоспалительными, антибактериальными свойствами и матирующим эффектом.

Увлажнение

Вот кожа подготовлена, и можно наносить увлажняющие и питательные средства. Делаем мы это для того, чтобы сохранить влагу и насытить кожу полезными веществами, стимулирующими процессы обмена веществ и восстановления в клетке.

Кожа сохраняет влагу двумя путями:

- создаёт защитную плёнку, препятствующую испарению влаги;
- генерирует специальные гигроскопичные вещества, связывающие влагу и удерживающие её в коже.

Компанией AVON разработаны кремы, которые действуют в указанных направлениях, помогая естественным механизмам кожи удержать влагу. Такие кремы содержат:

- вещества, препятствующие испарению влаги из глубоких слоёв кожи, — сорбитол, диметикон, растительные экстракты и масла;
- вещества, восстанавливающие природный увлажняющий фактор кожи, — пирролидонкарбоновую кислоту, гиалуроновую кислоту и её производные.

Особенности увлажнения кожи в зимний период связаны с тем, что вследствие воздействия холода, ветра и низких температур кожа теряет больше влаги. Представьте, какой стресс переживает кожа, когда Вы приходите домой с десятиградусного мороза. Перепад температуры воздуха составляет около 30 градусов. Кожа не справляется с такими резкими переменами, и её естественные механизмы регуляции содержания влаги нарушаются.

В этом случае поможет увлажняющий крем, действие которого направлено на ликвидацию последствий стресса кожи и восстановление естественных механизмов регуляции водного баланса.

От чего нужно защищать кожу?

Мы говорили о вредном воздействии внешних факторов окружающей среды на кожу. Частично мы защищаем её, используя три этапа ухода за кожей, но этого недостаточно.

Защитить кожу от вредного воздействия ультрафиолетовых лучей может крем с солнцезащитным фактором. В молодом возрасте кожа сама справляется с легким солнечным излучением, и крем с солнцезащитным фактором нужен только летом. С возрастом кожа теряет эти свойства и нуждается в постоянной защите в течение всего года. Пренебрежение средствами защиты от солнечного излучения может иметь пагубные последствия — от солнечных ожогов до рака кожи. Поэтому всегда обращайте внимание на содержание в дневных кремах солнцезащитного фактора.

Негативное и разрушительное воздействие на кожу оказывают и ядовитые выхлопные газы автомобилей, и промышленные выбросы в атмосферу. Они содержат тяжелые металлы, такие как свинец и кадмий, способствующие образованию в коже свободных радикалов.

Свободные радикалы — активные части молекул, разрушающие целостность клетки, нарушающие процесс обмена веществ и превращающие эластичные волокна соединительных тканей в окаменелые отложения.

Именно свободные радикалы несут ответственность за преждевременное старение кожи. Но существуют вещества, способные нейтрализовать действие свободных радикалов, — антиоксиданты. Мощными антиоксидантами являются, например, витамины А, Е и С. Они эффективно борются со свободными радикалами, отыскивая и обезвреживая их. Все кремы компании AVON содержат интенсивную защиту от свободных радикалов, что предотвращает преждевременное старение кожи.

Что такое специальный уход?

Клетка кожи рождается, растёт и функционирует на протяжении 28 дней. После этого она отмира-

ет, и её место занимает новая клетка. Как деревья каждый год меняют листья, так и наш организм обновляет кожу благодаря смене клеток. Но в отличие от деревьев, клеточки кожи крепко держатся и после отмирания могут оставаться на поверхности эпидермиса, мешая новым молодым клеткам дышать и активно функционировать. Кроме того, отмершие клетки препятствуют проникновению питательных кремов и не позволяют обеспечивать необходимый уход за кожей. Тогда на помощь приходят средства, позволяющие очистить кожу от омертвевших клеток, — это средства специального ухода, такие как скрабы, маски-плёнки, увлажняющие, очищающие и питательные маски. Они помогают справиться с пятью основными проблемами кожи:

- нарушением процесса отшелушивания;
- загрязненными порами;
- высыпаниями;
- сухостью;
- старением.

Скрабы, пилинги и маски-плёнки используют для отшелушивания отмерших клеток с поверхности кожи. Скрабы содержат мелкие шлифующие частички (например, из молотых абрикосовых косточек). Их наносят на кожу, нежно массируя её, а затем смывают. Мелкие частички скраба могут травмировать воспаленные прыщи, поэтому в таких случаях лучше применять маски-плёнки, ослабляющие клетки. Они образуют на лице плёнку, которую нужно снять. На плёнке остаются отмершие клетки, грязь и кожный жир. Отшелушивающие средства предназначены в основном для нормальной и жирной кожи и применяются не чаще, чем раз в два-три дня.

Маски из грязи и глины очищают поры, удаляют избыточный жир, усиливают кровоснабжение кожи. При высыхании маски возникает эффект натяжения, который на время разглаживает кожу и придает ей более молодой вид. Перед снятием маски её необходимо размягчить теплой водой, чтобы облегчить удаление.

Увлажняющие маски — прекрасное средство экстренной помощи в тех случаях, когда кожа сухая и шелушится. Они содержат минеральные масла, увлажняющие субстанции и экстракты

Средства по уходу за кожей лица

трав. Маски действуют лучше всего, если их оставить на коже на 20 минут, а затем удалить остатки косметической салфеткой.

Все средства специального ухода наносятся на очищенную кожу. После применения этих средств необходимо использовать увлажняющие и питательные средства.

Могут ли косметические средства по уходу за кожей вызывать аллергию?

Иногда наш собственный организм, желая защитить нас от неблагоприятных условий окружающей среды, слишком увлекается. И тогда он начинает вырабатывать защитную реакцию «опасно — нужно бороться» на самые безобидные вещи. Такая чрезмерная защита — проявление аллергии, когда реакцию покраснения, отёка, зуда вызывают цветочная пыльца, пух или лекарственные средства. У людей, склонных к аллергии, некоторые косметические средства (вернее, их составляющие) могут вызывать аллергию. Однако никакая проблема не является неразрешимой, в том числе и аллергия. Есть способы определять возможные аллергены и предотвращать аллергические реакции у клиентов.

Как определить, какой продукт вызывает аллергическую реакцию?

Для этого нужно самостоятельно провести следующий тест: на несколько дней откажитесь от любой косметики, а затем начните уход с одного-единственного средства. Через три дня добавьте второе, еще через три дня — третье и т.д. На период проведения теста необходимо исключить из рациона продукты, способные вызвать аллергию: жареные и острые блюда, пряности, цитрусовые, клубнику.

Гипоаллергенными считаются те средства, которые тестируются на коже аллергиков. Препараты, которые носят обозначение «прошли дерматологические испытания», проходят проверку на коже людей, не склонных к аллергии.

Как избежать аллергической реакции у клиентки?

- Обязательно узнайте у клиентки, были ли у нее аллергические реакции.
- Основания для осторожности появляются, если у клиентки уже есть аллергия в виде астмы, сенной лихорадки, других аллергических заболеваний или в ее семье есть аллергики.
- Перед покупкой проведите бесплатную пробу на переносимость данного средства с помощью пробника: нанесите небольшое количество продукта и проследите на протяжении трех дней, не появится ли аллергическая реакция.
- При продаже новых для данной клиентки продуктов не предлагайте сразу всю серию, а постепенно заменяйте старые продукты новыми.

Как отличить аллергию от раздражения?

В отличие от аллергии, раздражение кожи наступает только при использовании того или иного средства с нарушением инструкции по применению (например, если в инструкции к маске написано, что ее нужно использовать 1–2 раза в неделю, а клиент наносит ее каждый день). При раздражении сразу после нанесения средства кожа реагирует сильным покраснением или жжением. Раздражение на косметическое средство может также возникнуть, если перед использованием средства кожа подверглась воздействию внешних агентов (перепад температуры воздуха, влияние продуктов бытовой химии и т. д.).

Средства по уходу за кожей лица

Как применять средства по уходу за кожей лица?

Очищающие средства

Мы говорили, что уход за кожей лица начинается с процесса очищения. Для этого используют очищающие средства в виде гелей для жирной кожи и кремообразные очищающие средства — для сухой и нормальной кожи.

Способ применения: используйте утром и вечером. Массажными круговыми движениями распределите средство по коже до образования легкой пены. Затем тщательно смойте теплой водой.

Средства по уходу за кожей лица

Средства специального ухода

Очень специфичны и требуют пояснения в каждом конкретном случае, но основным правилом является нанесение этих средств на очищенную кожу.

Способ применения: не чаще 1–2 раз в неделю.

Тонизирующие средства

Представлены тониками и лосьонами. Увлажняющие, не содержащие спирт тоники — для сухой кожи. Нежирные лосьоны для кожи лица обладают матирующим эффектом и предназначены для жирной кожи.

Способ применения: используйте тонизирующее средство после очищения кожи лица. Нанесите средство на ватный тампон и протрите лицо, соблюдая массажные линии.

Увлажняющие и питательные средства

Среди них — кремы, сыворотки и гели. Для жир-

ной кожи рекомендуют кремы на обезжиренной основе или более лёгкие гели. Для сухой и нормальной кожи — питательные кремы.

По времени применения различают:

- дневные кремы (как правило, они содержат солнцезащитные фильтры, витамины и питательные вещества, позволяющие ухаживать за кожей в течение дня. Наносят крем утром на очищенную кожу лица, легко распределяя кончиками пальцев и соблюдая массажные линии);
- ночные кремы (содержат специальные компоненты, позволяющие коже восстанавливать здоровый вид, упругость и эластичность в течение ночи. Эти кремы более жирные, имеют более густую консистенцию. Наносят ночной крем вечером на очищенную кожу лица, легко распределяя кончиками пальцев и соблюдая массажные линии. Через 5–10 минут после нанесения, когда крем впитался, его излишки необходимо промокнуть салфеткой).



ANEW — АНТИВОЗРАСТНАЯ КОСМЕТИКА

«Между двадцатью восемью и двадцатью девятью годами я прожила лучшие десять лет своей жизни» — эти слова как нельзя лучше характеризуют серию Anew. Серия Anew специально разработана для предотвращения и борьбы с признаками старения. Состав средств серии представляет последние достижения

современной косметологии, направлен на оздоровление кожи и препятствует развитию процессов старения в коже.

Все средства серии Anew одобрены дерматологами:

- гипоаллергенны
- некомедогенны

ANEW REJUVENATE СРЕДСТВА ДЛЯ СОХРАНЕНИЯ МОЛОДОСТИ КОЖИ

Новая линия *Anew Rejuvenate* создана для женщин, чья кожа столкнулась с первыми признаками старения, и с легкостью решает такие проблемы кожи, как морщинки, расширенные поры и неровный цвет лица. Средства разработаны на основе самых современных технологий:

• *Комплекс Exfo-Smoothing* отшелушивает омертвевшие клетки кожи, придает коже более гладкий, свежий и молодой вид.

• *Технология Mini Extraction* разработана специально для глубокого очищения пор и уменьшения их выраженности.

• *Технология Facial FX* создана для укрепления межклеточных связей и структуры кожи, придает коже гладкость, выравнивает цвет лица.

Дневной восстанавливающий крем для лица SPF 25 ANEW REJUVENATE REVITALIZING DAY CREAM

Уникальная формула крема основана на инновационных технологиях, которые применяются в профессиональных антивозрастных процедурах. Крем эффективно борется с первыми признаками старения: мимическими морщинами в области глаз и губ, расширенными порами, потерей упругости, снижением реакции на применение обычных омолаживающих средств. Запатентованные компоненты крема усовершенствовали защиту кожи от негативного влияния солнечных лучей.

Сразу после применения: кожа выглядит свежей и упругой.

После 7 дней использования: поры заметно сужены, цвет лица равномерный, уменьшаются мелкие морщинки в зоне глаз.

После 4 недель использования: значительно сокращается количество глубоких мимических морщин, кожа выглядит ухоженной и подтянутой.

Основные ингредиенты: • андрографолид, • экстракт сои, • фитол, • гидролизированные молочные протеины; • натрия гиалуронат; • экстракт хлопчатника травянистого.

Способ применения: каждое утро равномерно наносите на чистую кожу лица.

50 мл



Восстанавливающий ночной крем для лица ANEW REJUVENATE NIGHT REVITALIZING CREAM

Восстанавливающий ночной крем для лица – революционное средство для ночного применения, которое борется с признаками старения, гарантируя коже более молодой и свежий вид.

Крем с легкой текстурой преображает кожу благодаря уникальному сочетанию передовых технологий:

- *Комплекс Exfo-Smoothing*
- *Технология Mini Extraction*
- *Технология Facial FX*

Результаты применения ночного крема:

• Всего через 3 дня 67% женщин отметили, что поры сузились и стали менее заметными.*

• Через 2 недели 78% женщин заметили, что кожа лица приобрела более свежий и молодой вид.*

У 71% женщин значительно уменьшились морщины и морщинки.

* По результатам исследования потребительского восприятия №07-193, проходившего в течение 4 недель с участием 142 женщин.

При дальнейшем регулярном применении у 100% женщин отмечено значительное улучшение текстуры кожи, цвета лица и уменьшение выраженности пор.

Уменьшение размера пор достигает 30%.**

** По результатам клинического тестирования KGLN№6220, проходившего в течение 12 недель с участием 33 женщин.

Дерматологически протестировано. Гипоаллергенно.

Основные ингредиенты: • диоксид кремния; • хлорсалициловая кислота; • сквалан; • слюда; • экстракт эклипты распростертой; • глицерин; • экстракт хлопчатника травянистого; • токоферол.

Способ применения: каждый вечер равномерно наносите на чистую кожу лица.

Внимание: избегайте попадания в глаза. При попадании средства в глаза тщательно промойте их водой. При появлении раздражения прекратите использование средства. Храните в недоступном для детей месте.

50 мл



Сыворотка для мгновенного восстановления кожи ANEW REJUVENATE FLASH FACIAL REVITALIZING CONCENTRATE

Восстанавливающая сыворотка для лица мгновенного действия – средство с высокой концентрацией активных ингредиентов. Сыворотка преображает кожу лица сразу после нанесения. Сыворотка с легкой шелковистой текстурой основана на технологиях, которые используются в серии Anew Rejuvenate.

- Комплекс Exfo-Smoothing
- Технология MiniExtraction
- Технология Facial FX

Действие восстанавливающей сыворотки проявляется мгновенно:

- *Сразу после применения* кожа выглядит обновленной. Улучшаются текстура и цвет лица, поры становятся менее заметными. Уменьшаются несовершенства кожи.
- *Всего через 1 неделю* уменьшаются морщинки, выравнивается цвет лица, поры практически не видны.
- *Всего через 2 недели* кожа выглядит гораздо моложе.*

*Данные по результатам 4-недельного исследования потребительского восприятия № 04-062 с участием 100 женщин.

Дерматологически протестировано. Гипоаллергенно.

Основные ингредиенты: • натрия гиалуронат; • фитол; • слюда; • сквалан; • диметиконол; • бензофенон-4; • экстракт папайи; • экстракт семян подсолнечника; • экстракт хлопчатника травянистого; • андрографолид; • фосфорная кислота; • экстракт планктона; • лецитин; • экстракт сои; • ретинола пальмитат; • токоферол.

Способ применения: наносите утром на чистую кожу лица. Затем нанесите дневной крем серии Anew Rejuvenate. После применения средства возможно ощущение легкого пощипывания, особенно если у Вас чувствительная кожа. В этом случае наносите сыворотку через 15 минут после очищения кожи, используйте меньшее количество средства или применяйте его реже.

Внимание: избегайте попадания средства в глаза. При попадании средства в глаза тщательно промойте их водой. При появлении раздражения прекратите использование средства. Храните в недоступном для детей месте.

30 мл



Восстанавливающий гель-очиститель лица 2 в 1 ANEW REJUVENATE 2 IN 1 GEL CLEANSER

Очищающее средство на основе технологии Rejuvi-cell эффективно очищает кожу, освобождает от глубоких загрязнений и оказывает общее тонизирующее воздействие. Улучшает цвет лица и противодействует процессам старения кожи. Средство содержит микрогранулы с активными веществами, которые открывают поры, улучшают микроциркуляцию, освежают кожу и насыщают ее кислородом.

Основные ингредиенты: • вода; • натрия (ПЭГ) лаурилсульфат; • глицерин; • динатрия (ПЭГ) лаурилсульфосукцинат; • полисорбат 20; • ропиленгликоль; • алкилакрилат кроссполимер; • лаурамидопропилбетаин; • калия гидроксид; • ароматизатор; • ментиллактат; • метилпарабен.

Способ применения: применяется утром и вечером. Нанесите средство на влажную кожу рук, потрите между ладонями до образования пены. Затем нанесите на влажную кожу лица и помассируйте до полного растворения микрокапсул. После этого тщательно смойте теплой водой.

125 мл



Увлажняющий лосьон для сохранения молодости лица с контролем эффекта загара SPF 15 ANEW REJUVENATE DIAL-A-GLOW SPF15

Первое увлажняющее средство, которое предупреждает и борется с первыми признаками старения кожи, защищает ее от воздействия ультрафиолетового излучения и придает ей оттенок загара желаемой интенсивности.

Эксклюзивная упаковка позволяет выбрать один из четырех уровней интенсивности загара. Начните с 1-го уровня для придания коже легкого оттенка загара, постепенно увеличивая интенсивность до получения насыщенного сияющего оттенка.

Нежирное средство на основе эксклюзивной технологии направлено на борьбу с возрастными изменениями и защиту кожи лица от повреждения ультрафиолетовым излучением благодаря солнцезащитному фильтру SPF 15.

- Мгновенно: кожа выглядит более свежей.
- Через 1 день применения: выравнивается цвет лица, поры становятся менее заметными, кожа приобретает сияющий молодой вид.
- Всего через 1 неделю применения: морщины и морщинки становятся менее заметными, кожа становится гладкой и сияет здоровьем.
- Через 4 недели применения: кожа выглядит значительно лучше без нанесения макияжа.*

Большинство женщин, использовавших это средство, отметили улучшение естественного тона кожи.**

* Результаты основаны на 4-недельном исследовании потребительского восприятия №07-109, проведенного при участии 106 женщин.

** Результаты основаны на оценках женщин, принимавших участие в этом исследовании потребительского восприятия.

Протестировано дерматологами. Гипоаллергенно.

Основные ингредиенты: • фитол; • сквалан; • диметикон; • оризанол; • экстракт лизата сахаромикетов; • экстракт семян подсолнечника; • андрографолид; • пантенол; • гидролизованные молочные протеины; • экстракт планктона; • экстракт сои; • экстракт диатомовой водоросли *phaeodactylum tricornutum*; • токоферол.

Способ применения: наносите средство утром или перед выходом на солнце на чистую сухую кожу лица. Начните с Уровня 1, последовательно переходя к следующему уровню. Последовательный переход к следующему уровню обеспечивает более интенсивный эффект загара. Переместите вращательным движением против часовой стрелки указатель с обозначением Уровня 1. Держите флакон вертикально колпачком вниз и плавно нажмите на центр флакона. Выдавите небольшое количество средства, перемешайте его на ладони и равномерно нанесите на кожу лица. Нанесите меньшее количество средства вдоль линии роста волос.

- УРОВЕНЬ 1 – Легкий оттенок загара.
- УРОВЕНЬ 2 – Солнечный оттенок загара.
- УРОВЕНЬ 3 – Золотистый оттенок загара.
- УРОВЕНЬ 4 – Насыщенный загар.

Применяйте средство ежедневно для придания коже нужного Вам оттенка загара. По достижении желаемого оттенка загара не переходите на следующий уровень интенсивности средства. После применения мойте руки.

Внимание: избегайте попадания средства в глаза. При попадании в глаза тщательно промойте их водой. При появлении раздражения прекратите использование средства. Если раздражение не проходит, обратитесь к врачу. Содержит оксibenзон. Храните в недоступном для детей месте. Избегайте контакта кожи с одеждой сразу после применения средства, дождитесь, пока оно полностью впитается. Может вызывать окрашивание тканей и светлых волос. Средство чувствительно к воздействию тепла и света – храните в сухом прохладном месте.

50 мл



Минеральная маска для лица

ANEW REJUVENATE MINERAL FACIAL RINSE-OFF TREATMENT

Минеральная маска для лица, обогащенная комплексом Bio-Mineral с цинком, кальцием и медью. Помогает восстановить кожу, заметно сужает поры и улучшает текстуру. Делает кожу моложе на вид. В комплекте – особая щеточка для легкого нанесения.

Основные ингредиенты: • глицерин; • каолин; • экстракт эклипты распростертой; • ксандановая камедь; • экстракт хлопчатника травянистого; • продукты ферментного расщепления сахаромыцетов на субстрате с кальцием, магнием, калием, цинком, медью; • сацелиновая кислота.

Способ применения: поверните кисточку из позиции «OFF» на «ON». Легко нажмите на тюбик, чтоб выдавить средство на кисточку. Нанесите на лицо тонким равномерным слоем при помощи кисточки. Оставьте на 15 минут, смойте. После нанесения верните кисточку в исходное положение «OFF». Остатки средства удалите с помощью салфетки или мягкой ткани. Не мочите кисточку.

50 мл

Восстанавливающий комплекс для кожи вокруг глаз

ANEW REJUVENATE 24 HOURS EYE CREAM DAY/NIGHT

Средство представляет собой революционную систему для кожи вокруг глаз, которая состоит из Дневного и Ночного кремов, благодаря чему борется с возрастными изменениями 24 часа в сутки.

Комплекс содержит:

- **Ночной крем для кожи вокруг глаз** на основе эксклюзивного комплекса, созданного Avon. Средство предотвращает накопление жидкости, которое может стать причиной появления припухлостей под глазами. Крем на клеточном уровне восстанавливает микрораздражения, вызванные возрастными изменениями, уменьшает морщинки ночью, когда кожа наиболее восприимчива к воздействию средств.

- **Дневной крем для кожи вокруг глаз SPF 25** на основе эксклюзивного комплекса, созданного Avon, помогает предотвратить нарушение микроциркуляции и препятствует окислительным процессам в клетках, которые провоцируют появление темных кругов под глазами. Крем разглаживает морщинки и защищает чувствительную кожу вокруг глаз от вредного воздействия ультрафиолетовых лучей UVA/UVB благодаря солнцезащитному фильтру широкого спектра действия SPF 25.

В комплексе оба крема оказывают эффективное восстанавливающее действие:

- **Мгновенно:** кожа вокруг глаз приобретает более здоровый и свежий вид.

- **Наутро*:** 77% женщин отметили уменьшение мелких морщинок и припухлостей под глазами, более 72% женщин отметили, что кожа вокруг глаз выглядит хорошо отдохнувшей, а взгляд более молодым.

- **Всего через 2 недели*:** у 83% женщин значительно уменьшилось проявление морщинок. У 82% женщин кожа вокруг глаз приобрела более молодой вид.

* Результаты основаны на исследовании потребительского восприятия №07-064. В исследовании принимали участие 149 женщин.

Протестировано дерматологами. Гипоаллергенно.

Основные ингредиенты: • глицерин; • диметикон; • фитол; • хлорфенезин; • оризанол; • экстракт семян подсолнечника; • андрографолид; • пантенол; • гидролизованные молочные протеины; • экстракт планктона; • экстракт сои; • экстракт коры сосны ладанной; • экстракт тиноспоры сердцелистной; • экстракт диатомовой водоросли *Phaeodactylum Tricornutum*.

Способ применения: наносите крем на кожу вокруг глаз. Утром используйте Дневной крем SPF 25 белого цвета. Вечером используйте светло-зеленый Ночной крем.

Внимание: избегайте попадания средства в глаза. При попадании в глаза тщательно промойте их водой. При появлении раздражения прекратите использование средства. Если раздражение не проходит, обратитесь к врачу. Храните в недоступном для детей месте.

2 x 10 мл



ANEW CLINICAL

ДЛЯ СПЕЦИФИЧЕСКИХ ПРОБЛЕМ КОЖИ

Вам необходимы более радикальные методы борьбы с морщинами, такие, например, как инъекции коллагена или абразивная коррекция дефектов кожи (глубокий пилинг), но хотелось бы избежать медицинского вмешательства? Есть прекрасный выход — продукция линии Anew Clinical. Она заменит неприятные процедуры, решит специфические косметические и дерматологические проблемы, улучшит структуру коллагеновых волокон.

Рекомендуется для всех типов кожи при необходимости устранить определенные проблемы кожи.

Крем для лица с эффектом термалифтинга

ANEW CLINICAL THERMAFIRM FACE LIFTING CREAM

Подтягивающий увлажняющий крем основан на инновационной формуле Triple-Sonic Technology™, стимулирующей интенсивное восстановление клеток кожи и разглаживание кожи изнутри и снаружи.

Продукт создан как альтернатива процедуре химического термалифтинга. Крем подтягивает кожу, делая контуры лица и шеи более четкими. Защищает кожу от губительного воздействия негативных факторов окружающей среды, предотвращает появление признаков фотостарения, восстанавливает клеточный обмен, уменьшает глубину и количество морщин, повышает эластичность кожи и укрепляет ее, защищает от воздействия свободных радикалов.

Основные ингредиенты: • масло ши; • экстракт планктона; • экстракт сладкого миндаля; • экстракт колы блестящей; • экстракт кукурузы; • экстракт солодки голой; • экстракт корней яблони; • экстракт пекарских дрожжей; • экстракт володушки; • экстракт сои; • экстракт моркови; • экстракт фенхеля.

Способ применения: наносите массажными движениями небольшое количество средства на предварительно очищенную кожу лица и шеи вечером.

30 мл



Средства по уходу за кожей лица

Разглаживающий эликсир для лица

ANEW CLINICAL DERMA-FULL FACIAL FILLING SERUM

Представляем интенсивный эликсир для эффективного разглаживания морщин.

- Легкий эликсир создан на основе уникальной формулы, в состав которой входит гиалуроновая кислота, доказавшая свою эффективность в заполнении морщин. Кислота присутствует в концентрации, которую косметологи используют для инъекций, заполняющих морщины.
- Всего через 2 недели применения морщины начинают уменьшаться, кожа приобретает гладкость и более молодой вид.
- Через 4 недели черты лица приобретают четкость, овал лица становится более подтянутым.

**Данные по результатам 8-недельного исследования потребительского восприятия № 08-042 с участием 155 женщин.*

Основные ингредиенты: • вода; • глицерин; • пропиленгликоль; • гликолевая кислота; • диметикон; • фитол; • ароматизатор; • слюда; • натрия гиалуронат; • бутиленгликоль; • экстракт фенхеля.

Способ применения: каждый вечер наносите средство на очищенную кожу лица и шеи. В случае возникновения ощущения легкого пощипывания наносите средство через 15 минут после очищения кожи или применяйте его реже, пока кожа не привыкнет.

Внимание: избегайте попадания средства в глаза. При попадании средства в глаза тщательно промойте их водой. При возникновении любого вида раздражения прекратите использование средства и обратитесь к врачу. Храните средство в недоступном для детей месте. Средство содержит альфа-гидроксикислоту, которая повышает чувствительность кожи к солнечному излучению. Применяйте дополнительно солнцезащитное средство и ограничьте пребывание на солнце во время применения крема и неделю после окончания его использования.

30 мл



Разглаживающий крем для лица

ANEW CLINICAL DERMA-FULL FACIAL FILLING CREAM

Инновационная формула: теперь в состав средства для поверхностного нанесения на кожу входит гиалуроновая кислота в концентрации, которую косметологи используют для инъекций, заполняющих морщины.

- Легкий крем создан на основе уникальной формулы, в состав которой входит гиалуроновая кислота, доказавшая свою эффективность в заполнении морщин. Кислота присутствует в концентрации, которую косметологи используют для инъекций, заполняющих морщины.
- Всего через 2 недели применения морщины начинают уменьшаться, кожа приобретает гладкость и более молодой вид.
- Через 4 недели черты лица приобретают четкость, овал лица становится более подтянутым*.

**Данные по результатам 8-недельного исследования потребительского восприятия № 08-042 с участием 155 женщин.*

Основные ингредиенты: • сополимер; • сквалан; • полиэтилен; • фитол; • феноксиэтанол; • хлорфенезин; • диметиконол; • глицерин; • экстракт хлопчатника травянистого; • экстракт моркови; • экстракт фенхеля; • экстракт люцерны.

Способ применения: каждый вечер наносите средство на очищенную кожу лица и шеи. В случае возникновения ощущения легкого пощипывания наносите средство через 15 минут после очищения кожи или применяйте его реже, пока кожа не привыкнет.

Внимание: избегайте попадания средства в глаза. При попадании средства в глаза тщательно промойте их водой. При возникновении любого вида раздражения прекратите использование средства и обратитесь к врачу. Храните средство в недоступном для детей месте.

Средство содержит альфа-гидроксикислоту, которая повышает чувствительность кожи к солнечному излучению. Применяйте дополнительно солнцезащитное средство и ограничьте пребывание на солнце во время применения крема и неделю после окончания его использования.

30 мл



Крем-лифтинг для лица

ANEW CLINICAL INSTANT FACE LIFT

Первое высокоэффективное средство с высокой концентрацией активных ингредиентов, благодаря которому эффект лифтинга заметен сразу после применения.

- Стимулирует синтез волокон кожи и восстанавливает ее структуру, усиливая межклеточные соединения.
- Создан на основе Комплекса 3D Insta-Firm, содержащего эффективные компоненты в высокой концентрации.
- Обеспечивает немедленный видимый эффект лифтинга, не вызывая чувства дискомфорта и побочных эффектов для кожи.

Всего через 30 секунд после нанесения кожа становится более подтянутой и эластичной.*

Всего через 58 секунд после нанесения кожа выглядит свежей, морщинки становятся менее заметными.*

Через 2 недели применения уменьшается дряблость кожи, она приобретает большую упругость и подтянутость и выглядит моложе.*

**Данные получены в ходе двухнедельного исследования потребительского восприятия № 07-004 с участием 109 женщин.*

Способ применения: наносите каждое утро легкими массажными движениями на чистую кожу лица. Можно применять отдельно или до нанесения дневного крема для лица серии Anew. При появлении ощущения легкого пощипывания наносите средство через 15 минут после очищения кожи или используйте меньшее количество средства, пока Ваша кожа не адаптируется.

Внимание: избегайте попадания средства в глаза. При попадании в глаза тщательно промойте их водой. 30 мл



Комплексное средство для глубокого пилинга лица

ANEW CLINICAL ADVANCED DERMABRASION SYSTEM

Это первое средство, которое предлагает пройти поэтапную 4-уровневую программу микродермобразии и является достойной альтернативой профессиональной процедуре микродермобразии для применения в домашних условиях. Подобно профессиональной многоступенчатой процедуре микродермобразии, средство в эксклюзивной упаковке позволяет выбрать один из 4 уровней интенсивности воздействия на кожу за счет увеличения насыщения его текстуры специальными микрокристаллами на каждом последующем уровне. Для достижения наилучшего результата переход от одного уровня к следующему, более интенсивному, осуществляется каждые 2 недели.

Сразу после применения наполняет кожу здоровым сиянием, дарит ей чувство гладкости и комфорта. При дальнейшем применении кожа выглядит свежей и молодой.

- **УРОВЕНЬ 1** – зрительно улучшает текстуру кожи, эффективно отшелушивая омертвевшие частички кожи, придавая ей гладкость и «открывая» поры.
- **УРОВЕНЬ 2** – улучшается цвет лица, уменьшаются морщинки; кожа выглядит свежей и обновленной.
- **УРОВЕНЬ 3** – поры сужаются и становятся практически незаметными; цвет лица становится равномерным, кожа наполняется естественным сиянием и выглядит моложе.
- **УРОВЕНЬ 4** – пигментные пятна становятся значительно светлее, уменьшаются глубокие морщины.

Основные ингредиенты: • алюминия оксид; • полиэтилен; • глицерин; • цетиловый спирт; • метилглюкозы сесквистеарат; • экстракт кораллины целебной; • экстракт боярышника; • бисаболол; • пантенол; • диметикон; • фосфорная кислота; • вазелин; • сополимер акрилатов; • метилпарабен; • пропилпарабен.

Способ применения: переместите вращательным движением по часовой стрелке указатель в виде стрелочки с обозначением Уровня 1. Держите флакон вертикально и плавно нажмите на центр колпачка. Выдавите небольшое количество средства и «перемешайте» его на ладони. Равномерно нанесите на влажную кожу массажными движениями и массируйте в течение 1-2 минут. Затем тщательно смойте теплой водой. Применяйте 2-3 раза в неделю с интервалом в 2 дня. Используйте Уровень 1 в течение первых двух недель применения средства. Затем последовательно переходите на Уровни 2, 3 и 4, применяя средство на каждом из них в течение 2 недель. После окончания Уровня 4 сделайте двухнедельный перерыв, затем снова начните применение средства с Уровня 1.

Внимание: избегайте попадания средства в глаза. При попадании средства в глаза тщательно промойте их водой. Избегайте длительного пребывания на солнце в период использования средства.

Протестировано дерматологами и аллергологами.

75 мл



Глубоко отшелушивающий пилинг для лица ANEW CLINICAL ADVANCED RETEXTURISING PEEL

Специально разработанный пилинг для сухой увядающей кожи мягко и эффективно удаляет омертвевшие клетки кожи. Восстанавливает естественные процессы кожи, стимулирует синтез коллагена и эластина. Не закупоривает поры. Специально для домашнего применения. Возможно нанесение макияжа сразу после использования.

• **Сразу после применения:** текстура кожи значительно улучшается; кожа становится более свежей и здоровой.

• **Через 2 недели применения:** морщины и морщинки разглаживаются, улучшается текстура кожи, цвет лица становится более здоровым, поры сужаются. Кожа приобретает более ровный оттенок, уменьшаются проявления, вызванные воздействием ультрафиолетового излучения.

Основные ингредиенты: • диметикон; • глицерин; • экстракт огурца; • экстракт ромашки аптечной; • мед; • экстракт ананаса; • экстракт папайи; • экстракт водорослей; • экстракт листьев камелии масличной; • сок алоэ; • экстракт зародышей пшеницы; • экстракт шиитакэ; • экстракт кораллины целебной.

Способ применения: для наилучшего результата используйте один раз в два дня утром или вечером.

Протирайте сухую очищенную кожу лица и шеи текстурированной стороной подушечки, избегая области вокруг глаз. Возможно ощущение легкого пощипывания.

30 шт



Гель/крем для подтягивания кожи век ANEW CLINICAL EYE LIFT UPPER EYE GEL / UNDER EYE CREAM

Не имеющий аналогов лифтинг-комплекс обеспечивает глубокую коррекцию морщин без хирургического вмешательства. Уже после первого применения кожа вокруг глаз становится более упругой, гладкой и ровной, сокращаются мелкие морщины. При постоянном применении заметно разглаживаются глубокие морщины, улучшается контур глаз, структура кожи выравнивается, заметно улучшается цвет и общее состояние кожи вокруг глаз.

• Гель используется для коррекции верхнего века и зоны под бровями. Основанный на технологии 3 Dimensional Lift Technology™, гель стимулирует выработку коллагена и восстановление волокон эластина в коже, обеспечивает вертикальную подтяжку верхнего века, делая кожу более упругой.

• Крем используется для коррекции нижнего века. Основанный на технологии Derma-Refine Technology™, крем способствует ускорению обмена веществ в клетках кожи, заметно уменьшает отечность и темные круги под глазами.

Прошел дерматологические и офтальмологические испытания. Гипоаллергенный. Подходит для чувствительной кожи.

Основные ингредиенты: • масло ши; • кокосовое молочко; • сок граната; • растительные экстракты: портулака, листьев маслины, камнеломки, винограда, моркови, страстоцвета, корней шелковицы черной, шлемника байкальского, фенхеля и люцерны.

Способ применения: дважды в день наносите гель на веки и область под бровями; крем наносите на кожу под глазами, а также на верхнюю границу скул и область «гусиных лапок». Избегайте попадания в глаза.

Внимание: содержит оксibenзон.

2 x 10 мл



Средство для локальной коррекции мимических морщин ANEW CLINICAL EXPRESSION LINE LASER

Средство для коррекции мимических морщин позволяет уменьшить морщины за короткое время. Специальная формула двойного действия разработана, чтобы:

- стимулировать восстановительные процессы кожи и уменьшить негативное влияние, которое активная мимика оказывает на состояние кожи лица;
 - ускорить воспроизводство клетками кожи ее естественных структурных компонентов, отвечающих за ее упругость и эластичность.
 - **Сразу после применения:** средство уменьшает выраженность мимических морщин.
 - **Через 2 недели применения:** значительно уменьшает мимические морщины на лбу, вокруг глаз и рта.
 - **Через 8 недель применения:** морщины на лбу и области «гусиных лапок» уменьшаются на 40%*.
- *По результатам клинического тестирования KGL5469, проведенного под контролем дерматологов, с участием 31 женщины.

Основные ингредиенты: • сквалан; • экстракт портулака; • экстракт семян сладкого миндаля; • парафин; • кокосовое молочко; • сок граната; • протеины красной водоросли *gelidium pulchrum*; • экстракт кукурузы; • гликоген; • гиалуроновая кислота; • морская соль; • экстракт листьев маслины; • экстракт семян подсолнечника; • экстракт моркови; • экстракт дрожжей; • экстракт женьшеня; • экстракт падины павлиньей; • экстракт липы сердцевидной; • экстракт семян конского каштана; • биотин.

Способ применения: наносите каждое утро легкими массажными движениями на предварительно очищенную кожу лица и шеи. Прежде чем нанести макияж, подождите, пока крем полностью впитается.

15 мл



Двухэтапное средство для коррекции морщинок в уголках глаз ANEW CLINICAL CROW'S FEET CORRECTOR

Продукт состоит из двух косметических средств: нежного пилинга для участков чувствительной и тонкой кожи вокруг глаз и увлажняющего подтягивающего крема-корректора.

I этап:

Пилинг нежно удаляет мертвые клеточки с поверхности кожи и готовит ее к нанесению омолаживающего крема.

Способ применения: выдавите небольшое количество средства на аппликатор, массажными движениями нанесите на зону «гусиных лапок». Легко массируйте кожу в течение одной минуты. Остатки средства удалите салфеткой. Применяйте 3 раза в неделю.

II этап:

Восстанавливающий омолаживающий крем-корректор, основанный на передовой технологии FortiFill, заполняет морщинки изнутри и укрепляет контур кожи вокруг глаз.

Уже после 3 дней применения морщинки вокруг глаз заметно уменьшаются, кожа становится более упругой и подтянутой.

Способ применения: нанесите небольшое количество крема на зону «гусиных лапок» и кожу нижнего века по границе орбитальной кости. Используйте два раза в день – утром и вечером.

Основные ингредиенты: • экстракт фенхеля, • экстракт портулака, • экстракт дрожжей, • диметикон, • экстракт женьшеня.

2 x 10 мл



ANEW ULTIMATE

При видимых признаках старения

Красоту бальзаковского возраста подчеркнет, сохранит и поддержит самая большая роскошь, которую может предложить косметика, — золотая серия ANEW, нацеленная на эффективное омоложение кожи.

Рекомендуется для зрелой кожи с видимыми признаками старения.

Восстанавливающий комплекс для кожи вокруг глаз «Сила протеинов»: крем и эликсир ANEW ULTIMATE CONTOURING EYE SYSTEM

Инновационный комплекс из двух средств, разработанных специально для активизации выработки двух основных протеинов кожи и восстановления структуры кожи на клеточном уровне.

Комплекс состоит из двух средств:

- Восстанавливающий крем обеспечивает коррекцию контура глаз.
- Эликсир способствует уменьшению выраженности мешков и припухлостей под глазами.

Действуя вместе, эти два удивительных средства восстанавливают четкий контур глаз, делая взгляд открытым и молодым.

Основные ингредиенты: • масло ши; • масло семян периллы базиликовой; • экстракт эклипты распростертой; • экстракт хмеля японского; • сквалан; • масло семян кофе; • фитол; • сок граната; • экстракт сои; • экстракт боярышника; • молочная кислота; • экстракт моркови; • экстракт семян фенхеля; • экстракт лизата сахаромикетов; • экстракт кофе; • экстракт парагвайского чая; • токоферол; • экстракт фенхеля; • продукт ферментного расщепления сахаромикетов.

Способ применения: ежедневно, утром и вечером, наносите Восстанавливающий крем на верхние веки, на кожу под глазами и область «гусиных лапок». Каждый вечер наносите Эликсир поверх Восстанавливающего крема на кожу под глазами и область «гусиных лапок».

15 мл + 2,5 г

Дневной омолаживающий крем для лица «Сила протеинов» SPF25 ANEW ULTIMATE AGE REPAIR SPF25 DAY

Роскошное средство, разработанное специально для интенсивного воздействия на признаки возрастных изменений кожи и замедления естественного процесса ее старения. Формула крема впервые соединила в себе мощное действие двух инновационных протеинов и действует в двух направлениях:

- Стимулирует выработку «протеинов молодости», которые отвечают за молодые здоровые клетки, восстанавливают клетки кожи и замедляют естественный процесс ее старения.
- Активизирует деятельность «моделирующих протеинов», которые преобразуют структуру кожи, возвращая ей упругость, и обновляют кожу изнутри.

Всего через 3 дня кожа приобретает естественную эластичность и выглядит более молодой.*

Всего через 2 недели уменьшается выраженность морщинок и морщин, кожа становится более упругой.**

При регулярном применении кожа выглядит на 5 лет моложе.*

* Данные представлены на основании 8-недельного исследования потребительского восприятия №07-005. В исследовании принимали участие 174 женщины.

** Данные представлены на основании 12-недельного клинического исследования KGL 6181, проведенного под контролем дерматологов. В исследовании принимали участие 34 женщины.

Основные ингредиенты: • вода; • этилгексилметоксисалицилат; • бутиленгликоль; • этилгексилсалицилат; • диметикон; • бензофенон-3; • гликолевая кислота; • глицерин; • бутилметоксидибензоилметан; • бегениловый спирт; • гидрированный полиизобутен.

Способ применения: наносите каждое утро на сухую, предварительно очищенную кожу лица и шеи, избегая области вокруг глаз. В случае появления ощущения пощипывания после применения наносите крем через 15 минут после очищения или используйте меньшее количество крема. Применяйте до выхода на солнце и по мере необходимости. Для наилучшего результата используйте в комплексе с Омолаживающим эликсиром для лица «Сила золота» и Ночным омолаживающим кремом для лица «Сила протеинов».

50 мл



Омолаживающий эликсир для лица «Сила золота» ANEW ULTIMATE AGE REPAIR ELIXIR

Эффективное высококонцентрированное средство, основанное на действии двойной порции активных ингредиентов и протеинов, благодаря чему уровень функционирования клеток в структуре кожи усиливается до уровня, характерного для молодой кожи. В формуле этого роскошного продукта содержится вдвое больше комплекса Pro-Sirtuin TX, чем в ночном креме. Эликсир стимулирует выработку «протеинов молодости», омолаживает клетки и обновляет текстуру кожи.

Сразу после применения кожа лица, шеи, подбородка становится подтянутой и упругой. Если применять эликсир на ночь, то утром Ваша кожа будет выглядеть хорошо отдохнувшей, обновленной, свежей.

- Всего через 3 дня после применения эликсира кожа становится более эластичной, возвращается ее природный тонус.*
- Всего после 2 недель применения явные проявления признаков старения начинают исчезать. Кожа восстанавливает упругость, а пигментные пятна начинают обесцвечиваться.**
- После длительного применения кожа выглядит на 5 лет моложе.*

*Согласно отзывам женщин, принявших участие в тестировании.

** Согласно клиническим исследованиям при участии дерматологов.

Основные ингредиенты: • вода; • глицерин; • фитол; • сквалан; • ароматизатор; • экстракт эклипты распростертой; • экстракт хмеля японского; • бегениловый спирт; • экстракт сои; • экстракт моркови.

Способ применения: наносите средство на кожу лица и шеи каждое утро и/или вечер. Может использоваться как самостоятельно, так и в комплексе с другими средствами линии ANEW ULTIMATE.

30 мл



Омолаживающий эликсир «Сила золота Интенсив» ANEW ULTIMATE ELIXIR PREMIUM

Теперь еще более интенсивный, омолаживающий эликсир разработанный на основе технологии Pro-Sirtuin TX. Эликсир уменьшает проявления глубоких морщин и возрастных пигментных пятен, стимулирует действие "протеинов молодости", подтягивает кожу, восстанавливает ее упругость и структуру. Он помогает выглядеть на десять лет моложе.*

*На основании данных от потребителей, выразивших свое мнение.

Основные ингредиенты: • глицерин; • экстракт эклипты распростертой; • экстракт хмеля японского; • гидрированное касторовое масло; • экстракт сои; • экстракт моркови; • ксантановая камедь.

Способ применения: наносите каждое утро и/или вечер на очищенную кожу лица и шеи. Используйте отдельно либо наносите под дневной/ночной крем Anew Ultimate.

Внимание: избегайте попадания средства в глаза.

30 мл



Средства по уходу за кожей лица

Омолаживающий ночной крем «Сила протеинов»

ANEW ULTIMATE AGE REPAIR NIGHT

Действие крема основано на передовой технологии Pro-Sirtuin, созданной для борьбы с процессом старения кожи. В состав крема включены уникальные компоненты, которые стимулируют синтез «протеинов молодости», способствуя тем самым росту молодых здоровых клеток в слоях кожи. Параллельно технология Pro-Sirtuin активизирует протеины, которые отвечают за упругость и плотность кожи, благодаря чему восстанавливается ее тургор и текстура.

Через 4 недели использования крема:

- постепенно светлеют пигментные пятна, обусловленные процессами старения;
- разглаживаются мелкие морщинки;
- существенно сокращается количество глубоких морщин.

Основные ингредиенты: • диметикон; • глицерин; • гликолевая кислота; • сквалан; • фитол; • феноксиэтанол; • экстракт эклипты распростертой; • экстракт хмеля японского; • экстракт сои; • молочная кислота; • экстракт моркови.

Способ применения: каждый вечер наносите средство легкими массажными движениями на очищенную кожу лица и шеи.

50 мл



Ночная омолаживающая эмульсия «Сила Золота»

ANEW ULTIMATE NIGHT GOLD EMULSION

Это средство было специально разработано для борьбы с существенными признаками старения и обезвоживания. Эмульсия содержит комплекс Pro-Sirtuin TX и Gold Polypeptide с биоактивным золотом. Восстанавливает уровень увлажненности кожи и поддерживает ее структуру, уменьшает проявления глубоких морщин, делает кожу более упругой и до 5 лет моложе на вид*.

*По данным исследования восприятия продукта потребителями.

Основные ингредиенты: • вода; • глицерин; • циклопентасилоксан; • пропиленгликоль; • гликолевая кислота; • тиодипропионовая кислота; • триоксиундекандионовая кислота; • этилгексилсалицилат; • аммония гидроксид; • ПЭГ/ППГ-18/18 диметикон; • диметикон кросс-полимер; • феноксиэтанол; • бутиленгликоль; • динатриевая соль этилендиаминтетрауксусной кислоты.

Способ применения: каждый вечер наносите легкими движениями на предварительно очищенную кожу лица и шеи. Если ощущается легкое пощипывание, попробуйте наносить средство через 15 минут после очищения кожи или используйте меньшее количество средства, пока кожа не привыкнет.

Внимание: избегайте контакта с глазами. Если средство попало в глаза, тщательно промойте их большим количеством воды. При появлении раздражения или покраснения прекратите использование средства. Хранить в недоступном для детей месте.

50 мл



Омолаживающий крем-очиститель для лица «Сила протеинов»

ANEW ULTIMATE AGE REPAIR CREAM CLEANSER

Средство на основе Технологии Pro-Sirtuin TX стимулирует выработку «протеинов молодости». Роскошная кремообразная формула прекрасно очищает и глубоко увлажняет кожу. Протестировано дерматологами.

Основные ингредиенты: • глицерин; • масло жожоба; • пантенол; • гидролизованные протеины шелка; • экстракт эклипты распростертой; • гидролизованные пшеничные протеины; • экстракт хмеля японского; • ксантановая камедь; • токоферола ацетат; • масло подсолнечника; • ретинола пальмитат.

Способ применения: используйте ежедневно утром и вечером для удаления загрязнений и макияжа с лица и кожи вокруг глаз. Смойте водой или снимите средство салфеткой.

125 мл



ANEW REVERSALIST ИСТОЧНИК ВОССТАНОВЛЕНИЯ

Каждый день под влиянием внешних факторов на коже лица возникает множество микротравм. Поскольку процесс самообновления кожи с возрастом замедляется, эти микроразрывы не восстанавливаются, а на их месте образуются морщины.

Ученые лаборатории AVON провели ряд исследований в поисках способа устранения микротравм. Установлено, что при их появлении в организме запускается процесс выработки ключевого вещества для восстановления – Активина. Исследователи представили инновационное решение в сфере биологии кожи — технология актива-

ции процесса выработки Активина для восстановления кожи, получившая название Activinol.

Разработанная AVON технология основана на комплексе двух веществ, полученных из растительных компонентов:

- экстракт клубней и корней аморфофалуса (Amorphophallus) стимулирует выработку Активина;
- экстракт цветков сесбании крупнолистной (Sesbania) укрепляет и поддерживает структуру кожи, придавая ей упругость.

Интенсивная сыворотка для лица, предупреждающая старение кожи «Источник восстановления» ANEW REVERSALIST RENEWAL SERUM

Сыворотка восстанавливает молодость и красоту кожи. Текстура становится гладкой и приятной, как бархат. Инновационная технология стимулирует образование активина, который запускает природный процесс самовосстановления кожи, возвращает ей молодой и свежий вид, разглаживает морщины.

Основные ингредиенты: • глицерин; • сок граната; • экстракт клубней и корней аморфофалуса колокольчатого; • экстракт цветков сесбании крупноцветковой; • экстракт корней кемпферии.

Способ применения: каждое утро наносите средство легкими массажными движениями на очищенную кожу лица и шеи. Не наносите на кожу вокруг глаз.

Внимание: содержит оксibenзон. Избегайте попадания средства в глаза.



Ночной крем для лица, предупреждающий старение кожи «Источник восстановления» ANEW REVERSALIST NIGHT RENEWAL CREAM

Шелковистый крем улучшает вид и состояние кожи. Она выглядит и ощущается, как у младенца. Крем кардинально уменьшает количество морщин и возрастных пигментных пятен. Улучшает тонус и упругость кожи. Благодаря технологии Activinol возвращает коже способность к самовосстановлению.

Основные ингредиенты: • глицерин; • сок граната; • экстракт цветков сесбании крупноцветковой; • экстракт клубней и корней аморфофалуса.

Способ применения: каждый вечер наносите средство легкими массажными движениями на очищенную кожу лица и шеи. Возможно ощущение легкого покалывания, в этом случае наносите крем через 15 минут после очищения кожи или применяйте его реже, пока кожа не привыкнет. Дождитесь полного впитывания средства до нанесения макияжа.

Внимание: избегайте попадания средства в глаза. При попадании средства в глаза тщательно промойте их водой. Храните в недоступном для детей месте.

Осторожно: средство содержит альфа-гидроксикислоту, повышающую чувствительность кожи к солнечному излучению и вероятность возникновения солнечных ожогов. Применяйте дополнительно солнцезащитное средство и ограничьте пребывание на солнце во время применения средства и неделю после окончания его использования.

50 мл



AVON SOLUTIONS

Серия Solutions — это современное решение для каждого типа кожи, комплексный уход за кожей лица. Каждое из средств этой серии дополняет и усиливает действие другого.

В этой серии можно подобрать полный набор средств для комплексного ухода за кожей лица и шеи, способных предотвратить процессы старения, восстановить собственные силы кожи с учетом её индивидуальных

особенностей и возрастных изменений. Передовые формулы в сочетании с новейшими технологиями и уникальными ингредиентами обеспечивают высокую эффективность и удовольствие от использования средств этой серии.

Все средства серии Solutions прошли дерматологические испытания, некомедогенны — не закупоривают поры.

ЛИНИЯ «Абсолютное сияние»

Комплекс для лица «Абсолютное сияние»:

SOLUTIONS TOTAL RADIANCE AM PM CREAM

Дневной крем для лица SPF15

Благодаря специальной формуле, активизирующейся при дневном свете, легкий дневной крем SPF15 придает коже естественное сияние, усиливая свое действие по мере возрастания влияния негативных факторов окружающей среды. Улучшает внешний вид кожи, придавая ей более здоровый, сияющий вид.

Основные ингредиенты: • глицерин; • диметикон; • диоксид кремния; • фитол; • ксантановая камедь; • диметиконол; • экстракт семян мелегетского перца; • нитрид бора; • масло ши; • экстракт фиалки трехцветной; • экстракт семян фенхеля; • экстракт дрожжей; • экстракт лизата сахаромецетов; • лактоферрин; • продукт ферментного расщепления сахаромецетов.

Способ применения: утром нанесите средство массажными движениями на очищенную кожу лица и шеи.

Ночной крем для лица

Восстанавливающая формула крема с экстрактом утёсника европейского активизирует и усиливает естественные увлажняющие процессы в коже, сохраняет влагу в клетках кожи. Улучшает текстуру кожи, повышает ее тонус, придает свежий вид.

Основные ингредиенты: • вода; • глицерин; • масло ши; • масло рисовых отрубей; • вазелин; • натрия изогексадекан; • карбомер; • феноксиэтанол; • хлорфенезин; • метилпарабен; • фитол; • экстракт семян мелегетского перца; • экстракт фиалки трехцветной; • экстракт моркови; • экстракт семян фенхеля; • экстракт дрожжей; • экстракт утёсника европейского; • экстракт лизата сахаромецетов; • продукт ферментного расщепления сахаромецетов.

Способ применения: вечером нанесите средство массажными движениями на очищенную кожу лица и шеи.

Внимание: избегайте попадания в глаза. При попадании средства в глаза тщательно промойте их водой. Храните в недоступном для детей месте. В случае возникновения раздражения прекратите использование. Если раздражение усиливается, обратитесь к врачу.

2 x 40 мл



Дневной крем для лица «Абсолютное сияние» SPF15 TOTAL RADIANCE DAY CREAM SPF15

Легкий увлажняющий дневной крем для лица SPF15 придает коже естественное сияние. Крем смягчает и увлажняет кожу лица, предохраняет ее от потери влаги. Благодаря наличию солнцезащитного фильтра предотвращает преждевременное старение кожи; содержит антиоксиданты, противостоящие вредному влиянию свободных радикалов. Визуально сглаживает недостатки кожи и дарит ей красивое сияние.

Основные ингредиенты: • вода; • глицерин; • диметикон; • диоксид кремния; • карбомер; • хлорфенезин; • токоферола ацетат; • мочевины; • холестерин; • фитол; • диметиконол; • экстракт семян мелегетского перца; • нитрид бора; • масло ши; • экстракт фиалки трехцветной; • рапсового масла; • экстракт семян фенхеля; • экстракт дрожжей; • экстракт лизата сахаромикетов; • лактоферрин; • продукт ферментного расщепления сахаромикетов; • дезоксирибонуклеиновая кислота.

Способ применения: наносите каждое утро после очищения и тонизирования на кожу лица и шеи легкими массажными движениями.

Внимание: в случае появления любого вида раздражений прекратите использование средства. Если раздражение не проходит, обратитесь к врачу. Храните в месте, недоступном для детей. 50 мл



Ночной крем для лица «Абсолютное сияние» TOTAL RADIANCE NIGHT CREAM

Восстанавливающая формула крема с экстрактом утёсника европейского активизирует и усиливает естественные увлажняющие процессы в коже, сохраняет влагу в клетках кожи. Улучшает текстуру кожи, повышает ее тонус, придает свежий вид.

Основные ингредиенты: • вода; • глицерин; • масло ши; • масло рисовых отрубей; • вазелин; • натрия изогексадекан; • карбомер; • феноксиэтанол; • хлорфенезин; • метилпарабен; • фитол; • экстракт семян мелегетского перца; • экстракт фиалки трехцветной; • экстракт моркови; • экстракт семян фенхеля; • экстракт дрожжей; • экстракт утёсника европейского; • экстракт лизата сахаромикетов; • продукт ферментного расщепления сахаромикетов.

Способ применения: вечером нанесите средство массажными движениями на очищенную кожу лица и шеи.

Внимание: избегайте попадания в глаза. При попадании средства в глаза тщательно промойте их водой. Храните в недоступном для детей месте. В случае возникновения раздражения прекратите использование. Если раздражение усиливается, обратитесь к врачу. 50 мл



ОЧИЩАЮЩИЙ КОМПЛЕКС для лица «Абсолютное сияние»: SOLUTIONS «TOTAL RADIANCE» AM PM CLEANSER

Дневной освежающий крем-очиститель

Восстанавливающий кремообразный гель глубоко очищает поры от накопившихся за ночь излишков кожного жира и дарит коже ощущение чистоты. Способствует заживлению воспалений и предотвращает их повторное появление.

Основные ингредиенты: • глицерин; • кокамидопропилбетаин; • натрия хлорид; • лимонная кислота; • ароматизатор; • салициловая кислота; • ментиллактат; • динатриевая соль; • экстракт зародышей пшеницы.

Способ применения: утром нанесите средство массажными движениями на влажную кожу лица, затем смойте водой.

Ночной гель-очиститель для снятия макияжа

Очищающий гель превосходно удаляет макияж и другие загрязнения с кожи лица.

Основные ингредиенты: • натрия хлорид; • салициловая кислота; • бисаболл; • ПЭГ-60 глицериды миндального масла; • экстракт бамбука обыкновенного; • экстракт спреи вазелиновой; • глицерин; • экстракт виноградных косточек; • экстракт листьев камелии китайской.

Способ применения: вечером нанесите средство массажными движениями на влажную кожу лица, затем смойте водой.

2 x 100 мл



Средства по уходу за кожей лица

Дневной освежающий крем-очиститель «Абсолютное сияние»

TOTAL RADIANCE DAY CLEANSER

Восстанавливающий кремообразный гель глубоко очищает поры от накопившихся за ночь излишков кожного жира и дарит коже ощущение чистоты. Средство протестировано дерматологами. Гипоаллергенно. Не закупоривает поры.

Основные ингредиенты: • натрия хлорид; • натрия лауроамфоацетат; • лимонная кислота; • ароматизатор; • салициловая кислота; • ментиллактат; • экстракт зародышей пшеницы.

Способ применения: утром нанесите средство массажными движениями на влажную кожу лица, затем смойте водой.

100 мл



Ночной гель-очиститель для снятия макияжа «Абсолютное сияние»

TOTAL RADIANCE MAKEUP REMOVING NIGHT CLEANSER

Очищающий гель превосходно удаляет макияж и другие загрязнения с кожи лица, придавая коже здоровый, сияющий вид. Средство протестировано дерматологами. Гипоаллергенно. Не закупоривает поры.

Основные ингредиенты: • натрия хлорид; • салициловая кислота; • бисаболол; • ПЭГ-60 глицериды миндального масла; • экстракт бамбука обыкновенного; • экстракт спиреи вязолистной; • глицерин; • экстракт виноградных косточек; • экстракт листьев камелии китайской.

Способ применения: вечером нанесите средство массажными движениями на влажную кожу лица, затем смойте водой.

100 мл



Увлажняющий крем для кожи вокруг глаз «Абсолютное сияние»

TOTAL RADIANCE EYE CREAM

Средство на основе Системы Avon Daily Skin Allowance содержит увлажняющие вещества и компоненты, которые уменьшают припухлости под глазами. В состав Системы входят экстракты камыша, лекарственной ромашки и провитамин В5.

Специальная формула средства уменьшает темные круги и припухлости под глазами, повышает упругость кожи и обеспечивает ей свежесть и подтянутость.

Основные характеристики:

- Протестировано дерматологами.
- Не содержит парфюмированных добавок.
- Подходит для чувствительной кожи.
- Обладает нежирной текстурой.

Средство направлено на:

- Уменьшение темных кругов под глазами.
- Значительное уменьшение припухлостей и «мешков» под глазами.
- Повышение эластичности кожи под глазами.

Основные ингредиенты: • вода; • экстракт гаммелиса вирджинского; • глицерин; • метилпарабен; • аллантоин; • пантенол; • сквалан; • слюда; • экстракт володушки; • экстракт очанки лекарственной; • экстракт мальвы; • экстракт желтого люпина; • лецитин; • экстракт зародышей пшеницы; • экстракт сладкого миндаля; • кофеин; • экстракт льна; • экстракт ромашки римской; • экстракт василька; • экстракт горького апельсина; • экстракт женьшеня; • салициловая кислота; • экстракт бузины канадской; • бета-каротин; • масло подсолнечное; • токоферол.

Способ применения: используйте средство каждое утро и/или вечер после очищения и тонизирования кожи. Наносите средство легкими похлопывающими движениями на кожу под глазами по направлению от внешнего угла глаза ко внутреннему до полного впитывания.

Внимание: в случае появления любого вида раздражения прекратите использование средства. Если раздражение не проходит, обратитесь к врачу. Храните в месте, недоступном для детей.

15 мл



Тоник для сужения пор и очищения кожи «Абсолютное сияние»

TOTAL RADIANCE TONER

Очищает поры и делает кожу матовой. Содержит минеральную пудру, которая сужает расширенные поры и поглощает излишний кожный жир, помогая коже сохранять матовость в течение длительного времени. Безупречное очищение для комбинированной и жирной кожи.

Основные ингредиенты: • салициловая кислота; • фосфорная кислота; • гликолевая кислота; • каолин; • бисаболл; • пэг-60 глицериды миндального масла; • магния алюмосиликат; • экстракт бамбука; • экстракт спиреи вязолистной; • глицерин; • натрия магния силикат; • экстракт листьев камелии китайской; • токоферол; • экстракт виноградных косточек; • слюда.

Способ применения: встряхните флакон. Нанесите на ватный диск или тампон небольшое количество тоника и протрите кожу лица, соблюдая массажные линии.

200 мл



Ночная увлажняющая сыворотка «Абсолютное сияние»

для интенсивного восстановления

TOTAL RADIANCE INTENSIVE NUTRIENT NIGHT SERUM

Легкая сыворотка содержит витаминизированные микрокапсулы и питательные вещества, обеспечивая кожу максимальным питанием в ночные часы. Кожа наполняется энергией и жизненной силой. Уже после первого применения кожа обретет сияние, которое будет длиться целый день.

Протестировано дерматологами. Не закупоривает поры. Подходит для всех типов кожи.

Наутро после первого применения:

- кожа лица наполняется свежестью и здоровым сиянием;
- улучшается цвет лица.

Всего через 1 неделю применения:

- 100% женщин отметили, что кожа лица наполнилась свежестью и сиянием*.
- 85% женщин отметили улучшение общего состояния кожи лица*.

* На основании результатов Клинического исследования KGL 6326, проведенного в течение 4 недель при участии 34 женщин.

Всего через 2 недели применения:

• кожа наполняется жизненной силой и выглядит совершеннее, даже без использования макияжа.

Основные ингредиенты: • трометамин; • масло подсолнечное; • ароматизатор; • аллантоин; • пантенол; • глицерин; • агар; • симетикон; • токоферола ацетат; • гидроксипролин; • серин; • токоферол; • экстракт фиалки трехцветной; • бета-каротин; • кукурузное масло; • экстракт семян фенхеля; • экстракт дрожжей; • экстракт лизата сахаромикетов; • лактоферрин; • фосфолипиды; • продукт ферментного расщепления сахаромикетов; • слюда.

Способ применения: каждый вечер наносите на предварительно очищенную сухую кожу лица и шеи.

Внимание: храните в недоступном для детей месте. Избегайте попадания в глаза. При попадании в глаза тщательно промойте их водой. Храните в месте, защищенном от воздействия прямых солнечных лучей.

30 мл



Средства по уходу за кожей лица

Крем для лица с липосомами «Абсолютное сияние»

TOTAL RADIANCE LIPOSOME CREAM

Крем на основе Системы Avon Daily Skin Allowance содержит увлажняющие вещества и компоненты, которые эффективно ухаживают за Вашей кожей и защищают её. В состав Системы входят витамины А и Е. Каждый день наша кожа подвергается воздействию солнечных лучей, холодного ветра и неблагоприятной экологической обстановки. Возрастные изменения на 80 % вызваны негативным воздействием солнечного излучения.

При отсутствии должного ухода кожа теряет влагу и становится сухой, что вызывает появление первых морщинок, которые со временем углубляются.

Данное средство направлено на:

- Существенное улучшение текстуры кожи.
- Эффективное увлажнение кожи, предотвращение сухости.
- Продление молодости кожи и предотвращение появления первых морщинок.
- При регулярном применении обеспечивает коже ухоженный и молодой вид.

Основные ингредиенты: • цетиловый спирт; • карбомер; • триэтаноламин; • ароматизатор; • метилпарабен; • лецитин; • феноксиэтанол; • ретинола пальмитат; • бутилпарабен; • токоферол; • бета-каротин; • масло подсолнечное.

Способ применения: наносите ежедневно утром и вечером на очищенную кожу лица и шеи. Используйте вместе с другими средствами серии Solutions на основе системы Avon Daily Skin Allowance, которая содержит увлажняющие вещества и компоненты и обеспечивает коже необходимую заботу и уход.

50 мл



Увлажняющий крем с тональным эффектом «Абсолютное сияние» SPF 20

TOTAL RADIANCE VISUAL PERFECTION MOISTURISER SPF 20

Крем увлажняет кожу, дарит ей нежный и теплый оттенок загара, наполняя сиянием. Идеально адаптируется к тону кожи, выравнивает его.

Основные ингредиенты: • гомоментилсалицилат; • бутиленгликоль; • ПЭГ-8; • октилизононаноат; • цетиловый спирт; • феноксиэтанол; • глицерилстеат; • динатриевая соль; • токоферол; • изобутилпарабен; • натрия дезоксирибонуклеинат.

Способ применения: равномерно нанесите средство на кожу лица и шеи. При первом использовании наносите на кожу небольшое количество средства. Можно использовать как самостоятельное средство или как основу под макияж по утрам. Наносите средство до выхода на солнце, а также по мере необходимости.

Внимание: избегайте попадания средства в глаза. Храните в месте, недоступном для детей.

50 мл



Маска для очищения пор и кожи лица «Абсолютное сияние»

TOTAL RADIANCE MASK

Маска содержит фруктовые кислоты, глину и салициловую кислоту. Мягко отшелушивает, глубоко очищает и матирует кожу. После применения кожа выглядит матовой, свежей и гладкой.

Основные ингредиенты: • рисовый крахмал; • бентонит; • глицерин; • диоксид кремния; • диоксид титана; • полиэтилен; • пемза; • метилпарабен; • салициловая кислота; • гликолевая кислота; • ретинола пальмитат; • экстракт спиреи вязолистной; • бисаболл; • пэг-60 глицериды миндального масла; • экстракт бамбука обыкновенного; • токоферол; • экстракт виноградных косточек; • экстракт листьев камелии китайской.

Способ применения: нанесите на чистую сухую кожу лица и мягко помассируйте в течение 1 минуты, оставьте маску на лице до полного высыхания (15 минут), затем смойте теплой водой.

75 мл



Мультивитаминная восстанавливающая маска «Абсолютное сияние» TOTAL RADIANCE VITAMIN BOOST MASK

Нежная маска для лица содержит комплекс витаминов А, С, Е и бета-каротина. Маска эффективно увлажняет и стимулирует кожу, насыщает ее питательными компонентами, витаминами и улучшает цвет лица. Результат: сияющая здоровьем и шелковистая кожа. Подходит для всех типов кожи.

Основные ингредиенты: • вазелин; • диметикон; • белый воск; • масло зародышей пшеницы; • кунжутное масло; • масло сладкого миндаля; • ароматизатор; • лецитин; • токоферола ацетат; • масло подсолнечное.

Способ применения: предварительно очистите и протрите кожу лица тоником, затем обильно нанесите маску на кожу лица и шеи, избегая области вокруг глаз.

100 мл



ЛИНИЯ «Максимум увлажнения»

Комплекс для лица «Максимум увлажнения»:

SOLUTIONS MAXIMUM MOISTURE AM PM CREAM

Дневной крем для лица SPF15

Благодаря специальной формуле, активизирующейся при дневном свете, крем насыщает кожу влагой, усиливая свое действие по мере возрастания степени ее обезвоживания при воздействии негативных факторов окружающей среды. Усиливает естественные барьеры кожи, препятствующие потере влаги. Поддерживает оптимальный уровень увлажненности кожи и защищает ее.

Основные ингредиенты: • вода; • этилгексилметоксициннамат; • глицерин; • этилгексилсалицилат; • этилгексилпальмитат; • цетилстеариловый спирт; • бутиленгликоль; • полиметилметакрилат; • пропиленгликоля стеарат; • ПЭГ-40 стеарат; • лауриллактат; • масло соевое; • феноксиэтанол; • трометамин; • белый воск; • карбомер.

Способ применения: утром нанесите средство массажными движениями на очищенную кожу лица и шеи.

Внимание: избегайте попадания в глаза. При попадании средства в глаза тщательно промойте их водой. В случае возникновения раздражения прекратите использование. Если раздражение усиливается, обратитесь к врачу. Храните в недоступном для детей месте. Содержит оксибензон.

Ночной крем для лица

Насыщенная формула крема с экстрактом утёсника европейского активизирует и усиливает естественные увлажняющие процессы в коже, сохраняет влагу в клетках кожи. Препятствует обезвоживанию кожи во время сна, придавая ей наутро здоровый сияющий вид.

Основные ингредиенты: • вода; • глицерин; • вазелин; • триглицерид каприловой/каприновой кислот; • этилгексилпальмитат; • бутиленгликоль; • цетилстеариловый спирт; • пропиленгликоля стеарат; • масло соевое; • лауриллактат; • ПЭГ-40 стеарат; • трометамин; • феноксиэтанол; • карбомер; • диметикон; • масло жожоба; • белый воск.

Способ применения: вечером нанесите средство массажными движениями на очищенную кожу лица и шеи.

Внимание: избегайте попадания в глаза. При попадании средства в глаза тщательно промойте их водой. В случае возникновения раздражения прекратите использование. Если раздражение усиливается, обратитесь к врачу. Храните в недоступном для детей месте.

2 x 40 мл



Средства по уходу за кожей лица

Дневной крем для лица SPF 15 «Максимум увлажнения»

MAXIMUM MOISTURE DAY CREAM SPF 15

Благодаря специальной формуле, активизирующейся при дневном свете, Дневной крем для лица SPF15 «Максимум увлажнения» насыщает кожу влагой, усиливая свое действие по мере возрастания степени ее обезвоживания при воздействии негативных факторов окружающей среды. Усиливает естественные барьеры кожи, препятствующие потере влаги. Поддерживает оптимальный уровень увлажненности кожи и защищает ее.

Основные ингредиенты: • глицерин; • масло соевое; • белый воск; • диметикон; • пантенол; • масло жожоба; • сквален; • токоферола ретинола пальмитат; • масло зерен кофе; • экстракт эвкалипта; • экстракт белого люпина.

Способ применения: утром нанесите средство массажными движениями на очищенную кожу лица и шеи.

Внимание: избегайте попадания в глаза. При попадании средства в глаза тщательно промойте их водой. В случае возникновения раздражения прекратите использование.

Если раздражение усиливается, обратитесь к врачу. Храните в недоступном для детей месте. Содержит оксibenзон.

50 мл

Ночной крем для лица «Максимум увлажнения»

MAXIMUM MOISTURE NIGHT CREAM

Насыщенный крем с экстрактом утёсника европейского активизирует и усиливает естественные увлажняющие процессы в коже, сохраняет влагу в клетках кожи. Препятствует обезвоживанию кожи во время сна, придавая ей наутро здоровый сияющий вид.

Основные ингредиенты: • феноксиэтанол; • диметикон; • масло жожоба; • белый воск; • сквален; • сквалан; • ароматизатор, • метилпарабен, • лецитин, • пропилпарабен, • фосфорная кислота, • экстракт эвкалипта, • гиалуроновая кислота; • экстракт белого люпина; • экстракт утёсника европейского.

Способ применения: вечером нанесите средство массажными движениями на очищенную кожу лица и шеи.

Внимание: при попадании средства в глаза тщательно промойте их водой. В случае возникновения раздражения прекратите использование. Если раздражение усиливается, обратитесь к врачу. Храните в недоступном для детей месте.

50 мл

Очищающий комплекс для лица «Максимум увлажнения»

SOLUTIONS MAXIMUM MOISTURE AM PM CLEANSER

Новый универсальный комплекс для ухода за кожей лица не просто учитывает потребности Вашей кожи, теперь Вы сможете полноценно ухаживать за кожей утром и вечером при помощи только одного комплекса средств.

Дневной освежающий гель-очиститель

Восстанавливающий гель глубоко очищает поры от накопившихся за ночь излишков кожного жира и дарит коже ощущение свежести и увлажненности.

Основные ингредиенты: • вода; • глицерин; • сорбитол; • кокамидопропилбетаин; • натрия (ПЭГ) лаурилсульфат; • натрия хлорид; • ПЭГ-120 ароматизатор; • метилпарабен; • натрия цитрат.

Способ применения: утром нанесите средство массажными движениями на влажную кожу лица, затем смойте водой. Подходит для чувствительной кожи.

Ночной крем-очиститель для снятия макияжа

Насыщенный крем-гель превосходно удаляет макияж и другие загрязнения с кожи лица, увлажняя и смягчая кожу.

Основные ингредиенты: • вода; • глицерин; • ароматизатор; • пальмовое масло; • метилпарабен; • диатриевая соль; • пропилпарабен; • масло жожоба; • натрия гидроксид; • пантенол; • натрия стеарат; • натрия хлорид; • гидролизованные пшеничные протеины; • масло подсолнечное; • ретинола пальмитат.

Способ применения: вечером нанесите средство массажными движениями на влажную кожу лица, затем смойте водой или удалите с помощью салфетки.

2 x 100 мл



Дневной освежающий гель-очиститель «Максимум увлажнения»
MAXIMUM MOISTURE REFRESHING DAY CLEANSER

Средство глубоко очищает поры от накопившихся за ночь излишков кожного жира и дарит коже ощущение свежести и увлажненности. Подходит для чувствительной кожи. Протестировано дерматологами. Гипоаллергенно. Не закупоривает поры.

Основные ингредиенты: • натрия хлорид; • имидазолидинилмочевина; • метилпарабен; • натрия цитрат; • лимонная кислота, • пантенол.

Способ применения: утром нанесите средство массажными движениями на влажную кожу лица, затем смойте водой.

100 мл



Ночной крем-очиститель для снятия макияжа «Максимум увлажнения»
MAXIMUM MOISTURE MAKEUP REMOVING NIGHT CLEANSER

Насыщенное кремообразное средство превосходно удаляет макияж и другие загрязнения с кожи лица, увлажняя и смягчая кожу. Подходит для чувствительной кожи. Протестировано дерматологами. Гипоаллергенно. Не закупоривает поры.

Основные ингредиенты: • цетиловые эфиры; • пальмовое масло; • метилпарабен; • масло жожоба; • гидролизованые пшеничные протеины; • масло подсолнечное.

Способ применения: вечером нанесите средство массажными движениями на влажную кожу лица, затем смойте водой или удалите с помощью салфетки.

100 мл



Увлажняющий крем для кожи вокруг глаз «Максимум увлажнения»
MAXIMUM MOISTURE EYE CREAM

Компания Avon уверена, что каждая женщина может иметь красивую кожу. Поэтому Исследовательский центр компании по разработке средств для ухода за кожей создал увлажняющий крем для кожи вокруг глаз, который защищает и ухаживает за нежной кожей вокруг глаз. Интенсивное средство на основе системы Avon Daily Skin Allowance с экстрактом белого люпина, экстрактом эвкалипта и витамином Е восстанавливает водный баланс и упругость нежной кожи вокруг глаз. Благодаря этой системе нежная кожа вокруг глаз получает оптимальный уровень увлажнения, естественные защитные функции кожи улучшаются, нейтрализуется воздействие свободных радикалов.

В результате:

- Кожа становится более упругой и выглядит моложе.
- Уменьшаются признаки усталости, кожа вокруг глаз обновляется и разглаживается.

Клинические исследования показали*:

- Сразу после нанесения средства уровень увлажнения кожи увеличивается более чем на 100%, упругость кожи повышается на 93%.
- Через 8 часов упругость и эластичность кожи повышаются на 115%.

* Результаты на основе Клинических исследований CE124/112 и KGL 5077. В исследовании принимала участие 21 женщина.

Основные характеристики:

- Протестировано офтальмологами.
- Протестировано дерматологами.
- Гипоаллергенно.
- Подходит для чувствительной кожи.

Основные ингредиенты: • масло жожоба; • экстракты эвкалипта, винограда, зеленого яблока, люпина, гравилата, подсолнечника, тимьяна; • витамины А, С, Е; • бета-глюкан.

Способ применения: наносите крем вечером легкими похлопываниями кончиков пальцев на кожу вокруг глаз после очищения и тонизирования.

15 мл



Средства по уходу за кожей лица

Тоник для лица «Максимум увлажнения», не содержащий спирта MAXIMUM MOISTURE ALCOHOL FREE TONER

Тонизирует и увлажняет кожу. Восстанавливает защитную кислотную мантию кожи. Осветляет кожу лица, придает ей здоровый вид. *Рекомендован для всех типов кожи.*

Основные ингредиенты: • календула лекарственная; • лимонная кислота; • бузина; • шелковица; • витамины А, Е; • бета-каротин.

Способ применения: нанесите на ватный диск или тампон небольшое количество тоника и протрите кожу лица, соблюдая массажные линии.

200 мл



Очищающий скраб для лица «Максимум увлажнения» MAXIMUM MOISTURE SCRUB

За счет мягких скрабирующих частиц средство очищает, отшелушивает отмершие клетки, остатки косметики, продукты потоотделения и загрязнения, а смягчающая основа оберегает кожу от повреждения. В результате улучшается кислородный обмен и кровообращение кожи, она становится гладкой и нежной. Освежает кожу лица и наполняет ее здоровым сиянием. Одобрено дерматологами. Не закупоривает поры.

Основные ингредиенты: • вода; • гидрированное растительное масло; • стеариновая кислота; • глицерин; • белый воск; • пудра скорлупы грецкого ореха; • ароматизатор; • метилпарабен; • пантенол; • экстракт хлореллы обыкновенной.

Способ применения: нанесите средство легкими массажными движениями на влажную кожу лица, затем тщательно смойте теплой водой. Высушите кожу легкими похлопываниями пальцев. Может использоваться ежедневно.

Внимание: избегайте попадания средства в глаза. Храните в недоступном для детей месте.
75 мл



ЛИНИЯ «Идеальная кожа»

Очиститель для жирной кожи лица «Идеальная кожа» PURE PORE-FECTION SELF-FOAMING CLEANSER

Легкое нежирное средство, которое при прохождении через дозатор образует пену, которая глубоко очищает поры и удаляет все загрязнения и излишки кожного жира с поверхности кожи. Способствует заживлению воспалений и предотвращает их повторное появление. Содержит витамины А, С, Е и бета-каротин.

Основные ингредиенты: • глицерин; • салициловая кислота; • экстракты бамбука и косточек винограда; • бисаболол; • китайский чай.

Способ применения: небольшое количество средства подушечками пальцев нанесите на лицо и шею. Тщательно смойте. Используйте утром и вечером.

150 мл



Матирующий тоник для лица «Идеальная кожа» PURE PORE-FECTION MATTIFYING TONER

Тоник содержит все необходимые противовоспалительные компоненты. Средство тонизирует кожу, удаляет остатки загрязнений, препятствует образованию «черных точек» и воспалений. После применения тоника кожа надолго остается матовой и свежей. Рекомендован для жирной и комбинированной кожи.

Основные ингредиенты: • глицерин; • калия гидрофосфат; • салициловая кислота; • ароматизатор; • гликолевая кислота; • бисаболол; • экстракт спиреи вязолистной; • экстракт ромашки аптечной.

Способ применения: нанесите средство на ватный диск и протрите кожу лица.

Внимание: избегайте попадания средства в глаза.
200 мл



Дневной лосьон для лица «Идеальная кожа» PURE PORE-FECTION OIL CONTROL GEL CREAM

Это средство рекомендовано для ухода за жирной и проблемной кожей. Крем поддерживает нормальный уровень увлажнения, имеет противовоспалительные свойства, нормализует работу сальных желез. Благодаря легкой и нежной консистенции крем легко наносится и быстро впитывается.

Действующие вещества крема:

- Экстракт камелии китайской — имеет бактерицидные и антиоксидантные свойства.
- Экстракт бамбука — увлажняет и повышает защитные функции кожи.
- Салициловая кислота — прекрасно расщепляет сальный секрет, способствует отшелушиванию отмерших клеток, стимулирует рост новых клеток, имеет бактерицидные свойства.

Основные ингредиенты: • каолин; • картофельный крахмал; • салициловая кислота; • сквалан; • экстракт камелии китайской; • экстракт виноградных косточек; • экстракт бамбука.

Способ применения: наносите на кожу лица легкими массажными движениями. Крем можно использовать утром и вечером, после очищения и тонизирования.

50 мл



ЛИНИЯ «Идеальный тон»

Дневной крем для выравнивания тона кожи SPF 20 «Идеальный тон» PERFECT TONE DAY CREAM SPF 20

Нежнейшая формула средства содержит пептиды шелка, стимулирующие процесс обновления кожи и удаления мертвых клеток с поверхности кожи лица. Средство создано для уменьшения проявлений возрастных пятен и пигментации. Содержит витамин С и растительные экстракты, способствующие осветлению пигментированных зон и замедлению выработки меланина. Кожа становится более увлажненной и мягкой, а ее тон — более равномерным. Содержит солнцезащитный фильтр SPF 20 для защиты кожи от негативного воздействия солнечных лучей. Протестировано дерматологами. Не закупоривает поры.

Основные ингредиенты: • диметикон; • феноксиэтанол; • диоксид кремния; • натрия; • сквалан; • холестерин; • ксантановая камедь; • диметиконол; • магния аскорбилфосфат; • гидролизованные протеины шелка; • экстракт камнеломки; • экстракт винограда; • экстракт корней шелковицы черной; • экстракт шлемника байкальского; • натрия сульфит; • натрия метабисульфит; • бутилпарабен.

Способ применения: равномерно нанесите средство на кожу лица. Используйте перед выходом на солнце. Избегайте попадания в глаза.

Внимание: содержит оксибензон.

50 мл



Ночной крем для выравнивания тона кожи «Идеальный тон» PERFECT TONE NIGHT CREAM

Насыщенная формула средства содержит экстракт утесника европейского, который активизирует естественные процессы увлажнения кожи. Содержит запатентованный ингредиент, который уменьшает проявления возрастных пятен и пигментаций. Придает коже мягкость, сияние, пигментированные зоны осветляются, кожа становится равномерной по оттенку.

Способ применения: равномерно нанесите средство на чистую кожу лица и шеи.

Внимание: избегайте попадания средства в глаза. При попадании средства в глаза тщательно промойте их водой.



ЛИНИЯ «Вечная молодость»

ВОССТАНАВЛИВАЮЩИЙ КОМПЛЕКС ДЛЯ ЛИЦА «Вечная молодость»
AGELESS RESULTS DAY SPF 15/ NIGHT CREAM

Дневной крем для лица SPF 15

Благодаря специальной формуле, активизирующейся при дневном свете, восстанавливающий дневной крем SPF15 эффективно борется с признаками старения кожи, усиливая свое действие по мере возрастания влияния негативных факторов окружающей среды. Значительно восстанавливает и укрепляет кожу, уменьшает выраженность морщин.

Основные ингредиенты: • глицерин; • экстракт утесника европейского; • фитол; • экстракт семян подсолнечника; • гидролизованные молочные протеины; • ретинола пальмитат; • экстракт сои; • экстракт лагерстремии индийской; • гидролизованные молочные протеины; • масло зерен кофе.

Способ применения: утром, до выхода на солнце, нанесите средство массажными движениями на очищенную кожу лица и шеи.

Внимание: избегайте попадания в глаза и на кожу век. При попадании средства в глаза тщательно промойте их водой. В случае возникновения раздражения прекратите использование. Если раздражение усиливается, обратитесь к врачу. Храните в недоступном для детей месте. Может вызвать окрашивание тканей. Содержит оксибензон.

Ночной крем для лица

Восстанавливающий крем с экстрактом утёсника европейского активизирует и усиливает естественные увлажняющие процессы в коже, сохраняет влагу в клетках кожи. Улучшает цвет лица и уменьшает выраженность признаков старения кожи, пока Вы спите, придавая коже мягкость, гладкость и более молодой вид.

Основные ингредиенты: • глицерин; • экстракт утесника европейского; • фитол; • экстракт семян подсолнечника; • гидролизованные молочные протеины; • ретинола пальмитат; • экстракт сои; • экстракт лагерстремии индийской.

Способ применения: вечером нанесите средство массажными движениями на очищенную кожу лица и шеи.

Внимание: храните в недоступном для детей месте. Может вызвать окрашивание тканей.
2 x 40 мл



Дневной крем для лица «Вечная молодость» SPF15 AGELESS RESULTS DAY CREAM SPF 15

Благодаря специальной формуле, активизирующейся при дневном свете, а также уникальному комплексу «фито-баланс», пептидам и антиоксидантам, Обновляющий дневной крем для лица для зрелой кожи SPF15 эффективно борется с признаками старения кожи, вызванными гормональными изменениями. Придает коже более молодой и здоровый вид.

Основные ингредиенты: • глицерин; • бензофенон-3; • феноксизтанол; • фитол; • диметикон; • диметиконол; • пантенол; • экстракт семян подсолнечника; • гидролизованные молочные протеины; • ретинола пальмитат; • экстракт сои; • экстракт лагерстремии индийской; • масло зерен кофе.

Способ применения: утром, до выхода на солнце, нанесите средство массажными движениями на очищенную кожу лица и шеи.

Внимание: избегайте попадания в глаза и на кожу век. При попадании средства в глаза тщательно промойте их водой. В случае возникновения раздражения прекратите использование. Если раздражение усиливается, обратитесь к врачу. Храните в недоступном для детей месте. Может вызвать окрашивание тканей.
50 мл



Ночной крем для лица «Вечная молодость» AGELESS RESULTS NIGHT CREAM

Восстанавливающий крем с экстрактом утёсника европейского активизирует и усиливает естественные увлажняющие процессы в коже, сохраняет влагу в клетках кожи. Улучшает цвет лица и уменьшает выраженность признаков старения кожи, пока Вы спите, придавая коже мягкость, гладкость и более молодой вид.

Основные ингредиенты: • вода; • глицерин; • циклопентасилоксан; • (с12-с13) алкиллактат; • (с12-с15) алкилбензоат; • глицерилполиметакрилат; • алюминия крахмала октенилсукцинат; • фитол; • ПЭГ-40 стеарат; • ПЭГ (2) стеариловый эфир; • карбомер; • глицерилстеарат; • гидрированный полидецен; • феноксиэтанол; • метилпарабен.

Способ применения: вечером нанесите средство массажными движениями на очищенную кожу лица и шеи.

Внимание: храните в недоступном для детей месте. Может вызвать окрашивание тканей.
50 мл



Омлаживающий очищающий комплекс для лица AGELESS DUAL CLEANSER

Дневной гель-очиститель

Гель великолепно очищает кожу, бережно удаляя с ее поверхности все продукты распада и жизнедеятельности кожи, накопившиеся на ее поверхности за ночь. Заряжает кожу энергией, благодаря активным ингредиентам борется с первыми признаками старения, сглаживает мелкие морщинки.

Основные ингредиенты: • глицерин; • пропиленгликоль; • кокамидопропилбетаин; • микрокристаллический воск; • калия гидроксид; • ментиллактат; • ароматизатор; • метилпарабен; • натрия хлорид; • пэг-150 пентаэритритилтетрастеарат; • динатриевая соль; • тальк; • метилхлоризотиазолинон; • метилизотиазолинон.

Способ применения: смочите водой лицо и руки, нанесите очиститель мягкими круговыми движениями на кожу лица. Смойте.

Ночной очиститель

Превосходно удаляет макияж и другие загрязнения с поверхности кожи лица. Обеспечивает коже необходимый уровень увлажнения, подготавливает кожу к нанесению крема, после применения не оставляет ощущения стянутости и сухости. Применять ежедневно.

Основные ингредиенты: • вода; • изостеарилнеопентаноат; • бутиленгликоль; • гидрированный полидецен; • феноксиэтанол; • ароматизатор; • полисорбат 60; • метилпарабен; • пропилпарабен; • калия гидроксид; • триоксиундекандиовая кислота; • спирт денатурированный.

Способ применения: мягкими движениями нанести очиститель на кожу лица, помассировать, затем смыть водой или удалить ватным диском.
2x100 мл



Крем для кожи вокруг глаз «Вечная молодость»

AGELESS RESULTES EYE CREAM

Средство на основе Системы Avon Daily Skin Allowance содержит увлажняющие вещества и компоненты, экстракт бобов сои, витамины, антиоксиданты и антивозрастные пептиды. Крем восстанавливает и питает нежную кожу вокруг глаз. Клинические испытания показали, что применение крема оказывает заметный омолаживающий эффект* у 100% женщин. Мелкие морщинки и более глубокие морщины значительно сокращаются. Женщины отметили, что темные круги под глазами становятся менее заметными, кожа вокруг глаз выглядит более упругой и свежей.

Основные характеристики:

- Содержит витамины, антиоксиданты и экстракт бобов сои, обогащен инновационными антивозрастными пептидами.
- Протестирован дерматологами.
- Гипоаллергенен.
- Подходит для чувствительной кожи.
- Протестирован офтальмологами.

Через 7 дней применения крема у 100% женщин отмечено улучшение текстуры и цвета кожи вокруг глаз, кожа наполняется сиянием и свежестью.

Через 4 недели применения у 94% женщин уменьшились морщинки в области «гусиных лапок».

Через 8 недель применения у 100% женщин сократились проявления, вызванные негативным воздействием ультрафиолетового излучения.

* Результаты, полученные в ходе клинических тестов.

Способ применения: наносите крем легкими похлопывающими прикосновениями кончиков пальцев на кожу вокруг глаз и на веки. Используйте вместе с другими средствами серии Solutions на основе Системы Avon Daily Skin Allowance для достижения наилучшего результата в уходе за Вашей кожей.

15 мл



ЛИНИЯ «Вечная красота»

ОМОЛАЖИВАЮЩИЙ КОМПЛЕКС ДЛЯ ЛИЦА «ВЕЧНАЯ КРАСОТА»

AGELESS ACCOLADE DAY CREAM SPF 15/ NIGHT CREAM

Основные ингредиенты: • комплекс Phyto-balance; • пептиды; • витамины E; • токоферол; • сок граната; • экстракт сои; • экстракт моркови; • гиалуроновая кислота; • коллаген; • пантенол.

Дневной крем для лица SPF 15

Благодаря специальной формуле, активизирующейся при дневном свете, а также уникальному комплексу «фито-баланс», пептидам и антиоксидантам, крем эффективно борется с признаками старения кожи, вызванными гормональными изменениями. Придает коже более молодой и здоровый вид.

Способ применения: утром, до выхода на солнце, нанесите средство массажными движениями на очищенную кожу лица и шеи.

Внимание: избегайте попадания в глаза и на кожу век. При попадании средства в глаза тщательно промойте их водой. В случае возникновения раздражения прекратите использование. Если раздражение усиливается, обратитесь к врачу. Храните в недоступном для детей месте. Может вызвать окрашивание тканей.

Ночной крем для лица

Благодаря уникальному комплексу «фито-баланс», экстрактам сои, граната, фенхеля и моркови Восстанавливающий ночной крем для лица для зрелой кожи эффективно борется с признаками старения кожи, вызванными гормональными изменениями. Придает коже более молодой и здоровый вид.

Способ применения: вечером нанесите средство массажными движениями на очищенную кожу лица и шеи.

Внимание: храните в недоступном для детей месте. Может вызвать окрашивание тканей.

Содержит альфа-гидроксислоты, которые могут повысить чувствительность кожи к воздействию солнечных лучей. В связи с этим рекомендуется использовать солнцезащитные средства или ограничивать пребывание на солнце в течение недели после применения крема.

2 x 40 мл



Дневной крем для лица «Вечная красота» SPF 15 AGELESS ACCOLADE DAY CREAM SPF 15

Специально разработанная формула предупреждает и устраняет признаки увядания кожи:

- Комплекс витаминов и гиалуроновая кислота максимально повышают уровень увлажнения кожи и делают её более гладкой.
- Комплекс «Liposome ASC III», который включает сбалансированное сочетание аминокислот, витаминов и увлажнителей, стимулирует регенерацию клеток кожи.

Идеально подходит под дневной макияж, легко впитывается, не оставляет жирного блеска.

Основные ингредиенты: • комплекс «Liposome ASC III»; • гиалуроновая кислота; • коллаген; • гидролизат эластина; • пантенол; • ацетил метоксисиннамат; • ацетил салицилат.

Способ применения: каждое утро легкими движениями наносите на чистую кожу лица и шеи, перед выходом на солнце.

50 мл



Ночной восстанавливающий крем для лица «Вечная красота» AGELESS ACCOLADE NIGHT CREAM

Обогащённый питательный крем обеспечивает увядающей коже оптимальный ночной уход. Благодаря содержанию активных веществ и комплексу ценных увлажняющих компонентов помогает восстановительным и обменным процессам в клетках. При регулярном применении восстанавливает и омолаживает кожу.

Основные ингредиенты: • комплекс «Liposome ASC III»; • гиалуроновая кислота; • коллаген; • гидроксипролин.

Способ применения: нанести крем легкими массажными движениями вечером после этапов очищения и тонизирования. Идеально сочетается с дневным кремом «Вечная красота».

50 мл



LIIV Botanicals

Серия LIIV Botanicals основана исключительно на натуральных компонентах. Благодаря новой технологии Plant Essence стало возможным использовать весь потенциал, всю целебную силу чистых растительных

экстрактов. Серия не содержит парфюмированных добавок и консервантов. Испытайте древнюю магию растений, содержащихся в каждом продукте LIIV Botanicals!

Дневной крем для лица «Сила природы» SPF 20 LIIV BOTANICALS VITAL DAY CREAM WITH SPF 20

Состав крема построен на действии растительных компонентов. Сквалан оказывает регенерирующее, снимающее раздражение действие; льняное масло обладает омолаживающим эффектом. Экстракт ромашки римской и экстракт камелии китайской известны своими бактерицидными и успокаивающими свойствами. Экстракт лимона улучшает цвет лица, осветляет кожу, делает ее гладкой и упругой. Кроме того, в состав крема входят вещества, обладающие свойствами натуральных UV-фильтров.

Не содержит консервантов и подкрашивающих веществ. Непарфюмированный.

Основные ингредиенты: • сквалан; • экстракт огурца; • фосфорная кислота; • экстракт шиповника; • экстракт фенхеля; • экстракт ромашки римской; • экстракт лимона; • экстракт камелии китайской.

Способ применения: нанесите средство на кожу лица и шеи после этапа очищения.

50 мл



Увлажняющий ночной крем для лица «Сила природы» LIIV BOTANICALS VITAL NIGHT MOISTURISER

Крем с чистыми растительными ингредиентами стимулирует кровообращение, отлично впитывается, разглаживает кожу, нормализует протекание процессов, необходимых для нормального функционирования кожи, делает ее упругой, эластичной и здоровой. Не содержит консервантов и подкрашивающих веществ. Непарфюмированный.

Основные ингредиенты: • масло ши; • экстракт яблока; • экстракт портулака; • экстракт огурца; • льняное масло; • фосфорная кислота; • экстракт шиповника; • экстракт фенхеля; • экстракт камелии китайской.

Способ применения: нанесите средство вечером на кожу лица и шеи после этапа очищения.

50 мл



Восстанавливающий крем для кожи вокруг глаз «Сила природы» SPF 15 LIIV BOTANICALS VITALIZING EYE CREAM WITH SPF 15

Новый крем для глаз основан на технологии «Plant Essence», которая содержит максимум активных растительных экстрактов. Благодаря целебной силе натуральных ингредиентов крем уменьшает отечность кожи вокруг глаз, осветляет темные круги, делает кожу более упругой. Крем не содержит консервантов, искусственных пигментов и ароматизаторов.

Основные ингредиенты: • сквалан; • микрокристаллический воск; • озокерит; • масло семян гарцинии индийской; • масло сафлора красильного; • полиэтилен; • бензофенон-3; • масло какао; • масло жожоба; • глицерин; • аллантоин; • белый воск; • ретинол; • коллаген; • суцралоза.

Способ применения: равномерно нанесите крем на кожу вокруг глаз в соответствии с массажными линиями.

15 мл



Омолаживающий очиститель для лица «Сила природы» LIIV BOTANICALS REJUVINATING FACIAL CLEANSER

Очищающие вещества и успокаивающие растительные экстракты, которые входят в состав этого средства, глубоко проникают в поры кожи, удаляя избыточные жиры и другие загрязнители, придают коже красивый матовый тон. Очиститель содержит обогащенную кислородом воду, экстракты огурца и яблока, которые увлажняют кожу и активно выводят токсины из клеток. Очиститель содержит также иммуномодулирующие вещества, позволяющие «разбудить» механизмы регенерации кожи лица. Не содержит парфюмированных отдушек.

Основные ингредиенты: • экстракт огурца; • льняное масло; • фосфорная кислота; • экстракт шиповника; • экстракт фенхеля; • экстракт камелии китайской; • экстракт ромашки римской; • экстракт лимона.

Способ применения: выдавите средство на ладонь, мягкими движениями нанесите на влажную кожу лица, избегая зоны вокруг глаз. Затем смойте теплой водой.

75 мл



Питательная сыворотка для кожи лица «Сила природы» LIIV BOTANICALS FACE SERUM

Благодаря натуральным активным компонентам сыворотки кожа становится более упругой, восстанавливается ее тонус, замедляются процессы старения кожи. Сразу после нанесения кожа лица выглядит более подтянутой, приобретает красивый равномерный фарфоровый оттенок и буквально сияет здоровьем.

Основные ингредиенты: • сквалан; • экстракт огурца; • экстракт фенхеля; • льняное масло; • экстракт шиповника.

Способ применения: равномерно нанесите на кожу лица. После применения сыворотки возможно нанесение любого крема для лица серии «Сила природы».

30 мл



Жемчужный эликсир для лица «Сила природы» LIIV BOTANICALS REVITALIZING FACE PEARL

Действие эликсира направлено на восстановление утраченного тонуса и эластичности кожи, заполнение и разглаживание морщин и восполнение естественного уровня увлажненности кожи. Уникальный состав препарата обеспечивает быстрое восстановление кожи за короткое время и стимулирует натуральную регенерацию кожи. Уже после нескольких применений кожа становится упругой, поры заметно сокращаются, кожа становится бархатистой на ощупь.

Основные ингредиенты: • экстракт яблока; • экстракт огурца; • льняное масло; • экстракт шиповника; • экстракт фенхеля.

Способ применения: перед употреблением тщательно встряхните, нанесите на кожу лица круговыми движениями при помощи роликового аппликатора, затем равномерно распределите кончиками пальцев. Эликсир можно использовать три раза в неделю утром или вечером.

9 мл



Питательная энерго-маска для лица «Сила природы» LIIV BOTANICALS REVITALISING FACE MASK

Маска глубоко очищает и освежает кожу.

Основные ингредиенты: • гидрированное касторовое масло; • экстракт портулака; • экстракт огурца; • экстракт яблока; • льняное масло; • фосфорная кислота; • экстракт ромашки римской; • экстракт лимона; • экстракт шиповника; • экстракт листьев камелии китайской; • экстракт лагерстремии индийской; • экстракт фенхеля.

Способ применения: нанесите достаточное количество средства на чистую кожу лица. Оставьте на 10 минут, затем вытрите салфеткой и смойте водой. Используйте 1-2 раза в неделю.

Внимание: избегайте попадания средства в глаза.

75 мл



Средства по уходу за кожей лица

Бальзам-блеск для губ «Сила природы»

NATURALLY GLOSSY LIP CONDITIONER

Питает и увлажняет губы, делает их гладкими и сияющими, подчеркивая их природную красоту.

Основные ингредиенты: • экстракт малины; • экстракт яблока; • экстракт абрикоса; • экстракт ванили; • экстракт ежевики; • экстракт винограда; • экстракт листьев камелии китайской; • экстракт голубики; • льняное масло; • экстракт фенхеля; • экстракт лагерстремии индийской.

7 мл



PLANET SPA

Успокаивающая маска для лица с маслом марокканская розы

PLANET SPA MOROCCAN ROSE FACE MASK

Освежает и разглаживает кожу лица. Средство прошло дерматологический и клинический контроль.

Основные ингредиенты: • диметикон; • пантенол; • масло подсолнечное; • лецитин; • масло розы; • бета-каротин.

Способ применения: нанесите средство на сухую очищенную кожу лица, оставьте на 10 минут, затем смойте. Используйте 2-3 раза в неделю.

75 мл



Грязевая маска для лица с минералами Мертвого моря

PLANET SPA DEAD SEA MINERAL FACIAL MASK

Кремообразная маска с содержанием глины Мертвого моря. Удаляет загрязнения, очищает поры, удаляет мертвые клетки с поверхности кожи, делает ее мягкой, гладкой, стимулирует процессы обновления и оздоровления кожи.

Способ применения: нанесите на кожу лица, не затрагивая зону губ и глаз, оставьте на 5–10 минут до высыхания, тщательно смойте водой. Используйте 1–2 раза в неделю.

75 мл



Очищающий тоник для лица с экстрактом белого чая

PLANET SPA WHITE TEA TONER

Тоник тонизирует кожу и стимулирует ее природные функции, а экстракт белого чая, входящий в состав тоника, усиливает его стимулирующие свойства, помогая Вашей коже сохранять цветущий и здоровый вид. Тоник рекомендуется для нормальной и комбинированной кожи.

Основные ингредиенты: • гидрированное касторовое масло; • метилпарабен; • ароматизатор; • гликолевая кислота; • натрия цитрат; • лимонная кислота; • экстракт листьев камелии китайской.

Способ применения: нанесите небольшое количество тоника на ватный диск и протрите лицо, соблюдая массажные линии. Избегайте попадания средства в глаза.

150 мл



Очиститель для лица с экстрактом белого чая PLANET SPA WHITE TEA FACIAL CLEANSER

Содержит экстракт элитного белого чая, который является мощным антиоксидантом и защищает кожу от вредного воздействия окружающей среды.

Способ применения: массажными движениями нанесите на влажную кожу лица, тщательно смойте большим количеством теплой воды.

150 мл



Экстремально мягкий пилинг для лица с экстрактом белого чая PLANET SPA WHITE TEA CLEANSING FACE POLISHER

Кремообразный скраб особо тонкой текстуры. Нежно и эффективно очищает кожу и поры лица от загрязнения, придавая ему сияние здоровой кожи. Целебный экстракт белого чая обладает противовоспалительным эффектом, улучшает кровообращение, стимулирует восстановительные процессы.

Рекомендован для всех типов кожи, включая тонкую и чувствительную.

Способ применения: нанесите скраб на очищенную кожу лица, избегая области вокруг глаз, нежно массируйте не более 30 секунд. Затем смойте водой. Используйте 2–3 раза в неделю, для тонкой и чувствительной кожи — не более 1–2 раз в неделю.

75 мл



Активизирующие ампулы для лица с экстрактом белого чая PLANET SPA WHITE TEA FACIAL AMPOULES

Настоящий эликсир молодости: уменьшаются мелкие морщинки и восстанавливается молодость кожи. Каждая капсула насыщена витаминами и веществами, способствующими синтезу коллагена и эластина, которые позволяют коже оставаться упругой и эластичной. Подходят для домашнего применения. Быстро впитываются, не оставляя жирного блеска.

Рекомендованы для всех типов кожи.

Основные ингредиенты: • экстракт белого чая; • гидролизованные коллаген и эластин; • пантенол; • липосомы.

Способ применения: набор из 4 капсул рассчитан на четырёхдневный курс. Используйте одну капсулу в день перед нанесением увлажняющего средства: половину утром, другую половину вечером.

4x2 мл



Укрепляющая маска-пленка для лица с экстрактом белого чая PLANET SPA WHITE TEA ENERGIZING FACE MASK

Содержит высокую концентрацию экстракта белого чая, который уже несколько столетий считается эликсиром молодости. Благодаря ему маска обладает одновременно несколькими благотворными для кожи функциями:

- останавливает процессы старения;
- активизирует восстановительные процессы в клетках;
- деликатно отшелушивает и полирует кожу;
- сужает поры;
- освежает и отбеливает;
- улучшает кровообращение;
- успокаивает и насыщает тонким ароматом.

Рекомендована для всех типов кожи.

Способ применения: нанесите маску на очищенную кожу, избегая области вокруг глаз, оставьте на 7–10 минут и смойте тёплой водой. Максимальный эффект от воздействия маски достигается только при правильном и регулярном её использовании 1–3 раза в неделю.

75 мл



Средства по уходу за кожей лица

Увлажняющая маска для лица с маслом средиземноморской маслины PLANET SPA MEDITERRANEAN OLIVE OIL MOISTURE MASK

Смягчающая и увлажняющая маска для лица применяется для сухой, увядающей кожи и кожи с пониженным тонусом. Благодаря высокой увлажняющей способности маска нежно и глубоко очищает кожу лица, удаляя загрязнения, вызывающие усталость кожи. Кроме того, ингредиенты маски успокаивают и смягчают кожу. В результате применения маски кожа лица очищается, тонизируется и омолаживается.

Основные ингредиенты: • масло средиземноморской маслины; • экстракт листьев средиземноморской маслины; • глицерин; • диметикон; • лецитин.

Способ применения: нанесите маску на сухую очищенную кожу лица. Оставьте на лице на 20 минут, затем тщательно смойте.

75 мл



Разглаживающая маска для лица с sake и рисом PLANET SPA SAKE AND RICE SMOOTHING FACE MASK

Обеспечивает коже свежий и обновленный вид, удаляя загрязнения. Восстанавливает тургор кожи и сужает поры. Благодаря содержащимся в маске ингредиентам в коже активизируются механизмы борьбы со свободными радикалами.

Основные ингредиенты: • ксантановая камедь; • ароматизатор; • метилпарабен; • масло рисовых отрубей; • продукт ферментного расщепления риса; • экстракт листьев камелии.

Способ применения: нанесите на кожу лица тонким слоем, избегая области вокруг глаз и границы волос. Дайте маске полностью высохнуть (около 20 минут), затем снимите образовавшуюся пленку. Используйте один раз в неделю.

75 мл



Сыворотка для лица с экстрактами sake и риса PLANET SPA SAKE AND RICE FACE SERUM

Легкая формула средства обогащена экстрактами рисового масла и sake. Увлажняет, разглаживает кожу лица, активно выводит токсины. Оказывает омолаживающее действие.

Основные ингредиенты: • вода; • пантенол; • токоферола ацетат; • гидролизованные молочные протеины; • масло рисовых отрубей; • продукт ферментного расщепления риса; • экстракт листьев камелии китайской; • экстракт сои.

Способ применения: нанесите средство на кожу лица и шеи легкими массажными движениями.

50 мл



Глубоко увлажняющая маска для лица «Гималайская ягода» HIMALAYAN GOJI BERRY MOISTURE REPLENISHING FACE MASK

Маска восстанавливает природный уровень увлажненности, успокаивает сухую и раздраженную кожу дарит мягкость и эластичность.

Основные ингредиенты: • пантенол; • экстракт ягод годжи; • фосфорная кислота; • экстракт плодов дерезы китайской; • кукурузный крахмал; • глицерин.

Способ применения: нанесите средство на кожу лица, оставьте на 5-10 минут, а затем смойте.

Внимание: избегайте попадания средства в глаза.

150 мл



AVON CARE

Серия разработана для базового ухода за кожей. Ее состав включает мягкие ингредиенты, что позволяет использовать серию AVON CARE для всей семьи. Реко-

мендуется для всех типов кожи. Все средства серии AVON CARE прошли дерматологические испытания, гипоаллергенны, некомедогенны.

Увлажняющий крем для сухой кожи лица «Скорая помощь»

DRY SKIN SOS CREAM

Содержит рисовое масло и комплекс увлажняющих веществ. Улучшает состояние сухой кожи, обеспечивая интенсивное увлажнение. Продукт можно использовать как интенсивную терапию для кожи любого типа, например, после долгого пребывания на солнце, при покраснении и шелушении кожи после избыточного влияния ветра или морской воды.

Способ применения: наносите на кожу лица.

200 мл

Укрепляющий крем для лица

EXTRA FIRING FACE CREAM

Крем содержит укрепляющий фитокомплекс и Pro-vitamin B₅, который улучшает эластичность кожи и способствует ее восстановлению. После применения крема кожа лица становится более упругой, а контуры овала лица — более четкими.

Основные ингредиенты: • глицерин; • масло подсолнечника; • экстракт яблока; • экстракт хмеля; • липиды сои; • экстракт липы сердцевидной.

Способ применения: наносите каждый вечер легкими массажными движениями на кожу лица и шеи после очищения и тонизирования.

200 мл

Увлажняющий крем для лица

RICH MOISTURE FACE CREAM

Специально разработанный для сухой кожи насыщенный увлажняющий крем для лица разглаживает и смягчает кожу, помогает восстановить естественный водный баланс.

Основные ингредиенты: • растительные экстракты; • витамин E.

Способ применения: наносите мягкими массажными движениями на предварительно очищенную кожу лица и шеи.

200 мл

Интенсивный увлажняющий бальзам с витаминами A и C

DRY SKIN SOOTHING BALM

Поддерживает баланс увлажненности кожи в условиях непогоды, защищает кожу от воздействия ветра и мороза.

Основные ингредиенты: • витамины A, E; • диметикон.

Способ применения: нанести на предварительно очищенную кожу лица и шеи.

125 мл

Увлажняющий блеск для губ с маслом жожоба

SHEER LIP GLOSS JOJOBA OIL

Этот продукт подойдет тем, кто заботливо относится к уходу за кожей губ, а также любителям легких блесков. Продукт имеет великолепные смягчающие и защитные свойства и может использоваться как гигиеническая помада или послужить средством декоративной косметики, поскольку придает губам полупрозрачный розовый оттенок, который проявляется постепенно. Прошел дерматологические и клинические испытания. Гипоаллергенный.

Основные ингредиенты: • полибутен; • масло жожоба; • изопропилпарабен; • бутилпарабен; • стеариновая кислота; • лауриновая кислота; • миристиновая кислота; • пальмитиновая кислота.

Способ применения: равномерно нанесите на губы.

10 мл



Средства по уходу за кожей лица

Кремный бальзам для губ «Скорая помощь»

SHEER LIP GLOSS JOJOBA OIL

Бальзам мгновенно увлажняет кожу губ, дарит ей чувство комфорта, а также смягчает и успокаивает ее.

Основные ингредиенты: • вазелин; • гидрированный полиизобутен; • ацетилованный ланолин; • масло ши; • масло рисовых отрубей; • токоферола ацетат; • сополимер акрилатов; • бензойная кислота.

Способ применения: равномерно нанесите на губы.

10 мл

Увлажняющий бальзам для губ

RICH MOISTURE LIP BALM

Разглаживает и увлажняет кожу губ, защищая ее от обветривания и пересыхания.

Основные ингредиенты: • растительные экстракты; • витамин Е.

Способ применения: равномерно нанесите на губы.

4 г

Увлажняющий бальзам для губ «Скорая помощь»

DRY SKIN SOS LIP BALM

Бальзам глубоко увлажняет кожу губ, предохраняет ее от пересыхания и пагубного воздействия солнечных лучей. Содержит масло жожоба и увлажняющий комплекс.

Основные ингредиенты: • липиды жиров глубоководных рыб; • масло рисовых отрубей; • экстракт алоэ; • микрокристаллический воск; • токоферол.

Способ применения: равномерно нанесите на губы.

4 г

CLEARSKIN

Эта серия рекомендуется молодым людям и подросткам с жирной и проблемной кожей, подверженной частым высыпаниям. Специальная технология очищения кожи основана на салициловой кислоте и микропоглопителях кожного жира и рассчитана на местное лечение данной проблемы. Для достижения максимального эффекта рекомендуем комплексное использование средств серии.

Все средства серии одобрены дерматологами:

- гипоаллергенны;
- не вызывают появления угрей.

Очищение

Очиститель двойного действия с микрокапсулами

CLEARSKIN DUAL ACTION CLEANSER WITH MICROBEADS

Глубоко очищает кожу и поры от бактерий и загрязнений, освежает кожу. Предотвращает появление прыщей. Содержит антибактериальный компонент триклозан. Не пересушивает кожу. Микрокапсулы способствуют отшелушиванию отмерших клеток, предотвращая блокировку пор.

Основные ингредиенты: • экстракт шалфея; • салициловая кислота.

Способ применения: нанесите средство на влажную кожу лица, помассируйте легкими движениями в течение 30 секунд, затем тщательно смойте теплой водой.

125 мл



Что нужно делать, чтобы избавиться от подростковых проблем с кожей?

Используйте четыре простых шага по уходу за молодой проблемной кожей:

- **очищайте** кожу специальными средствами ежедневно. 2–3 раза в неделю используйте скрабы или маски для того, чтобы избавиться от отмерших клеток внешнего слоя эпидермиса;
- **тонируйте** кожу утром и вечером;
- **увлажняйте** кожу;
- при необходимости используйте **корректирующие средства**, регулирующие выделение кожного жира.



Очищающий скраб для лица CLEARSKIN INVIGORATING CLEANSING SCRUB

Скраб специально разработан для молодой проблемной кожи. Он эффективно удаляет омертвевшие клетки с поверхности кожи лица и способствует лечению прыщей, уничтожает бактерии, разглаживает, укрепляет и освежает кожу.

Основные ингредиенты: • растительное масло; • стеариловый спирт; • глицерин; • экстракт эвкалипта.

Способ применения: нанесите на влажную кожу лица, немного помассируйте, тщательно смойте водой, промокните лицо. Применять 1–2 раза в неделю.

100 мл



Очищающее средство быстрого действия для проблемных участков кожи CLEARSKIN IMMEDIATE RESPONSE CLEANSER

Гель деликатно удаляет загрязнения с поверхности кожи, обладает противовоспалительными свойствами. Мгновенно растворяет сальные пробки, очищает поры. Уже через 2 недели после применения уменьшается количество высыпаний.

Основные ингредиенты: • салициловая кислота; • лимонная кислота; • бензофенон-1; • натрия цитрат; • слюда; • бензойная кислота; • экстракт зародышей пшеницы.

Способ применения: вспеньте необходимое количество средства в ладонях и нанесите на кожу лица. Оставьте средство на лице на 30 секунд, затем тщательно смойте теплой водой. Высушите кожу легкими похлопываниями пальцев. Применяйте один раз в день. Избегайте попадания средства в глаза.

125 мл



Антибактериальный очиститель для лица против угревой сыпи CLEARSKIN BLACKHEAD CLEARING CLEANSER

Гель прекрасно очищает кожу, борется с черными точками, очищает поры, не пересушивая кожу.

Основные ингредиенты: • салициловая кислота; • экстракт алоэ; • экстракт виноградных косточек; • экстракт шалфея.

Способ применения: нанесите на влажную кожу лица, помассируйте легкими движениями в течение 30 секунд, затем тщательно смойте теплой водой.

125 мл



Тонизирование

Вяжущий тоник для очистки кожи CLEARSKIN PURIFYING ASTRINGENT

Обладает двойным эффектом: очищает и тонизирует кожу. Эффективно удаляет избыток жировых выделений кожи, а также любые виды загрязнений. После тонизирования кожа становится чище, свежее и здоровее.

Основные ингредиенты: • лимонная кислота; • бисаболл.

Способ применения: ватным тампоном протрите проблемные участки кожи.

125 мл



Средства по уходу за кожей лица

Антибактериальный лосьон-тоник для лица против «черных точек»

CLEARSKIN ANTI-BLACKHEADS ASTRINGENT

Мягко очищает кожу, одновременно тонизируя и освежая ее. Борется с черными точками и препятствует появлению новых. Сужает поры, смягчает кожу, тонизирует и увлажняет верхний слой эпидермиса.

Основные ингредиенты: • салициловая кислота 2%; • лизин; • комплекс микрополимеров; • экстракты ромашки и алоэ.

Способ применения: ватным тампоном протрите проблемные участки кожи.

125 мл



Увлажнение и коррекция

Гель быстрого действия для проблемных участков кожи

CLEARSKIN IMMEDIATE RESPONSE BLEMISH TREATMENT

Специальная формула интенсивной терапии местного использования. Гель обладает противовоспалительным, подсушивающим и успокаивающим действием. Позволяет блокировать воспалительный процесс, не травмируя и не пересушивая при этом участки здоровой кожи.

Основные ингредиенты: • салициловая кислота; • экстракт гамamelиса вирджинского; • сок граната; • экстракт зародышей пшеницы; • гель алоэ; • экстракт ромашки аптечной.

Способ применения: наносите дважды в день точно на воспаленные участки кожи (прыщи, гнойники, угри).

15 мл



Корректирующее средство

CLEARSKIN INVISIBLE BLEMISH CORRECTOR

Подсушивает прыщи, ускоряет процесс заживления. Предотвращает появление новых прыщей. Уменьшает покраснения и припухлости. Позволяет идеально замаскировать проблемные участки на лице в течение дня, даже поверх тонального крема.

Способ применения: нанести средство непосредственно на воспаление, использовать по необходимости.

7 мл



Антисептический маскирующий карандаш

CLEARSKIN BLEMISH STICK

Антисептический маскирующий карандаш одновременно маскирует дефекты и подсушивает их, имеет телесный оттенок. Способствует быстрому снятию воспаления и заживлению прыщей.

Основные ингредиенты: • сера; • акация.

Способ применения: нанести непосредственно на высыпания точно, сверху можно слегка припудрить.

4 г



Увлажняющее средство с матирующим эффектом

CLEARSKIN MATTIFYING MOISTURISER

Насыщенный различными противовоспалительными и увлажняющими компонентами, но одновременно легкой текстуры крем быстро впитывается, устраняет жирный блеск и придает коже безупречную матовость в течение дня. Предотвращает появление воспалений и угрей.

Основные ингредиенты: • гликолевая кислота; • диметикон; • каолин; • салициловая кислота; • ароматизатор; • сок алоэ; • экстракт ромашки аптечной; • феноксэтанол; • пропилпарабен.

Способ применения: тщательно очистите кожу перед нанесением средства. Нанесите тонким слоем на кожу лица. Используйте ежедневно 1-3 раза в день.

50 мл



Крем для очищения кожи и маскировки проблемных участков SPF 15 CLEARSKIN CLARIFYING COVER SPF15

Средство одновременно помогает выровнять оттенок кожи, замаскировать недостатки и увлажнить кожу. Имеет легкую нежирную консистенцию. Предохраняет кожу от пагубного влияния солнечных лучей.

Способ применения: равномерным слоем нанесите средство на лицо.
30 мл



NATURALS

Эта серия обеспечивает универсальный уход за кожей лица и предлагает средства для разных типов кожи, основанные на натуральных ингредиентах. Все средства данной серии содержат растительные или фруктовые экстракты, обеспечивая кожу необходимыми для ее здоровья витаминами.

Продукция этой серии содержит особый комплекс Bioseed, который представляет собой целую сокровищницу ценных веществ:

- экстракт косточек винограда;
- экстракт зерен дерева ним;
- экстракт семян подсолнечника.

Все эти ингредиенты известны своими успокаивающими, увлажняющими и защитными свойствами.

Все средства серии прошли дерматологические испытания:

- гипоаллергенны
- некомедогенны.

ВОССТАНАВЛИВАЮЩАЯ ЛИНИЯ

ЭКСТРАКТЫ АЛОЭ И АВОКАДО

Основные ингредиенты: • экстракт алоэ — увлажняет кожу, обладает ранозаживляющими свойствами; • авокадо — увлажняет, укрепляет кожу; • комплекс Bioseed.

Восстанавливающий крем для лица с экстрактами алоэ и авокадо ALOE & AVOCADO FACE CREAM

Алоэ оказывает мощный поддерживающий эффект клеткам кожи, крем способствует омоложению и защищает от вредного воздействия свободных радикалов.

Способ применения: универсальное средство для дневного и вечернего применения, может использоваться в качестве базового средства под макияж.

125 мл

Восстанавливающее средство для очищения и тонизирования лица 2-в-1 с экстрактами алоэ и авокадо REPLENISHING ALOE & AVOCADO 2-IN-1 CLEANSER AND TONER

Очищающее средство, которое интенсивно увлажняет, тонизирует и освежает кожу. Оставляет на коже ощущение свежести и мягкости.

Способ применения: нанесите небольшое количество средства на влажную кожу лица, помассируйте, смойте теплой водой.

125 мл

Восстанавливающая маска для лица с экстрактами алоэ и авокадо ALOE & AVOCADO INTENSE MOISTURE MASK

Увлажняет, питает и оживляет кожу, освежает, обогащает питательными компонентами и разглаживает мелкие морщинки.

Способ применения: нанести на очищенное лицо, избегая области вокруг глаз. Через 15–20 минут смыть водой и провести остальные этапы ухода. Использовать 2–3 раза в неделю.

75 мл



ОЧИЩАЮЩАЯ ЛИНИЯ

ЭКСТРАКТЫ ОГУРЦА И ЧАЙНОГО ДЕРЕВА

Очищающая линия NATURALS с экстрактом огурца и маслом чайного дерева дарит коже непревзойденное ощущение свежести. Натуральные ингредиенты улучшают состояние и внешний вид кожи.

Основные ингредиенты:

- Экстракт огурца – смягчает и прекрасно увлажняет кожу, обладает легкими осветляющими свойствами.
- Экстракт чайного дерева – очищает кожу, имеет антисептические свойства.
- Комплекс Bioseed.

Очищающий крем для лица с экстрактами огурца и чайного дерева

TEA TREE AND CUCUMBER FACE CREAM

Крем обладает увлажняющими и регенерирующими свойствами. Имеет легкий противовоспалительный эффект и улучшает барьерную функцию кожи благодаря наличию в составе масла чайного дерева.

Способ применения: наносите на предварительно очищенную кожу легкими массажными движениями.

125 мл

Очищающее и тонизирующее средство для лица 2-в-1 с экстрактами огурца и чайного дерева

TEA TREE & CUCUMBER CLEANSER & TONER

Средство отлично удаляет любые загрязнения с поверхности кожи, регулирует работу сальных желез, обладает тонизирующими свойствами.

Способ применения: нанесите средство на влажную кожу лица, слегка помассируйте до образования пены, затем смойте.

125 мл

Очищающая маска-пленка с экстрактами огурца и чайного дерева

TEA TREE & CUCUMBER PEEL OFF MASK

Маска обладает легкими осветляющими свойствами, прекрасно очищает и тонизирует кожу, сужает расширенные поры. После применения маски кожа выглядит свежей и приобретает красивый равномерный оттенок. Подходит для любого типа кожи, в том числе и для проблемной.

Способ применения: наносите на предварительно очищенную кожу, избегая области вокруг глаз. Аккуратно снимите образовавшуюся пленку через 20 минут.

75 мл

ПИТАТЕЛЬНАЯ ЛИНИЯ

ЭКСТРАКТЫ ИНЖИРА И КИВИ

Линия продуктов Naturals с экстрактами инжира и киви обладает прекрасными освежающими и восстанавливающими свойствами.

Богатый витаминами и микроэлементами экстракт инжира увлажняет кожу, создает охлаждающий эффект, поддерживает баланс воды и липидов. Экстракт киви изве-

стен благодаря своей способности оказывать положительное влияние на обменные процессы в коже: высокое содержание магнезии оказывает антистрессовое воздействие на нее. Экстракт киви обладает также освежающими и тонизирующими свойствами, способствует укреплению и выравниванию кожи.

Основные ингредиенты: • экстракт инжира; • экстракт плодов актинидии китайской; • экстракт дерева ним; • экстракт семян подсолнечника; • экстракт виноградных косточек.

Питательный крем для лица с экстрактами инжира и киви

NOURISHING WILD FIG & KIWI FACE CREAM

Крем прекрасно увлажняет кожу, дарит ощущение приятной прохлады и свежести.

Способ применения: наносите легкими движениями на предварительно очищенную кожу лица.

125 мл



Питательный очиститель-тоник для лица 2-в-1 с экстрактами инжира и киви NOURISHING CLEANSER & TONER WILD FIG & KIWI

Очиститель удаляет загрязнения с поверхности кожи, одновременно насыщая ее витаминами и тонирующими веществами.

Способ применения: наносите легкими движениями на влажную кожу лица. Слегка помассируйте, затем тщательно смойте водой.

125 мл



Питательная маска для лица с экстрактами инжира и киви NOURISHING FACE MASK WILD FIG AND KIWI

Маска насыщает кожу необходимыми микроэлементами и витаминами, повышает сопротивляемость кожи к негативным факторам окружающей среды, обладает тонирующим действием. Благодаря экстрактам, входящим в состав маски, она является одним из наиболее эффективных продуктов антистрессовой косметики.

Способ применения: нанести на очищенное лицо, избегая области вокруг глаз. Через 15–20 минут смыть водой и провести остальные этапы ухода. Использовать 2–3 раза в неделю.

75 мл



ТОНИЗИРУЮЩАЯ ЛИНИЯ

ЭКСТРАКТ ПЕРСИКА И МИНДАЛЬНОЕ МОЛОКО

Основные ингредиенты: • экстракт персика — обновляет и освежает кожу; • миндальное молоко — увлажняет кожу, защищает от свободных радикалов; • комплекс Bioseed.

Тонизирующий крем для лица с экстрактом персика и миндальным молоком PEACH & ALMOND MILK FACE CREAM

Насыщенный витаминами, густой по составу крем с экстрактом персика смягчает и увлажняет кожу. Поддерживает баланс увлажненности кожи. Рекомендован для сухой, нормальной и комбинированной кожи, подходит для чувствительной.

Способ применения: нанесите на очищенную кожу лица и шеи, соблюдая массажные линии. Можно использовать утром и вечером.

125 мл



Тонизирующий очищающий гель для лица с экстрактом персика и миндальным молоком ENERGISING PEACH & ALMOND MILK GEL FACIAL WASH

Гель хорошо растворяется в воде, идеально очищает кожу лица, тонизирует, наполняет энергией и защищает ее от свободных радикалов, увлажняет, смягчает и разглаживает.

Способ применения: нанесите небольшое количество на кожу лица, помассируйте, смойте водой.

125 мл

Тонизирующий скраб для лица с экстрактом персика и миндальным молоком PEACH & ALMOND MILK FACIAL SCRUB

Обеспечивает отшелушивание отмерших клеток эпидермиса, улучшает цвет лица и делает кожу гладкой. Рекомендован для всех типов кожи. Не использовать при наличии на коже гнойничков.

Способ применения: на очищенную кожу нанесите небольшое количество скраба и распределите его круговыми движениями по массажным линиям. Тщательно смойте водой. Дополните уход тоником и увлажняющим кремом.

75 мл

ПИТАТЕЛЬНАЯ ЛИНИЯ

Мед и миндальное масло

Линия нежно ухаживает за кожей, питает и увлажняет ее, стимулирует восстановление и обновление клеток. Основные компоненты серии

- Мед представляет собой высокопитательный продукт, содержащий белки, углеводы, микроэлементы, ферменты, витамины, минеральные вещества. Глюкоза и фруктоза, расщепляясь, насыщают кожу энергией. Пчелиный мед оказывает смягчающее действие на кожу, устраняя ее сухость и шелушение, повышая тонус кожи.
- Масло сладкого миндаля регулирует белковое

равновесие клеток кожи, помогая ей становиться более ровной, прозрачной и эластичной. Восстанавливает водно-липидный баланс, регенерирует, снимает раздражение. Обладает омолаживающим эффектом, стимулируя восстановление и обновление клеток эпидермиса, эффективно питает, смягчает и увлажняет кожу, ускоряя процесс заживления мелких трещинок и порезов, защищает её от неблагоприятного воздействия окружающей среды.

- Комплекс Bioseed.

Основные ингредиенты: • гидрированное растительное масло; • белый воск; • глицерин; • пудра абрикосовых косточек; • целлюлозная камедь; • масло сладкого миндаля; • лимонная кислота.

Питательный крем для лица «Мед и миндаль»

HONEY & ALMOND OIL FACE CREAM

Питает, укрепляет и улучшает эластичность кожи. Восстанавливает оптимальный баланс увлажненности кожи, питает и смягчает ее.

Способ применения: нанесите легкими движениями на чистую кожу лица.



Питательный скраб для лица «Мед и миндаль»

HONEY & ALMOND OIL FACIAL SCRUB

Содержит мелко измельченные косточки абрикоса, очищающие поры. Придает здоровый вид усталой и тусклой коже.

Способ применения: нанесите средство массажными движениями на влажную кожу лица, затем смойте.

Внимание: избегайте попадания средства в глаза. В случае попадания средства в глаза промойте их водой. Храните в недоступном для детей месте.



Бальзам для губ «Мед и миндаль»

HONEY & ALMOND OIL LIP BALM

Защищает, увлажняет и восстанавливает сухую кожу губ, делая их невероятно мягкими и нежными.

Способ применения: равномерно нанести на губы.



Йогуртовая маска для лица с экстрактом клубники

STRAWBERRY YOGURT FACIAL MASK

Маска интенсивно увлажняет и разглаживает кожу лица.

Основные ингредиенты: • вода; • полиэтилен; • глицерин; • ПЭГ-40 гидрированное касторовое масло; • имидазолидинилмочевина; • ароматизатор; • метилпарабен; • экстракт листьев камелии китайской; • масло мяты перечной.

Способ применения: наносите маску на чистую кожу лица массажными движениями, оставьте не дольше, чем на 10 минут, затем смойте водой или вытрите салфеткой. Используйте 2-3 раза в неделю.

Внимание: храните в недоступном для детей месте.

75 мл



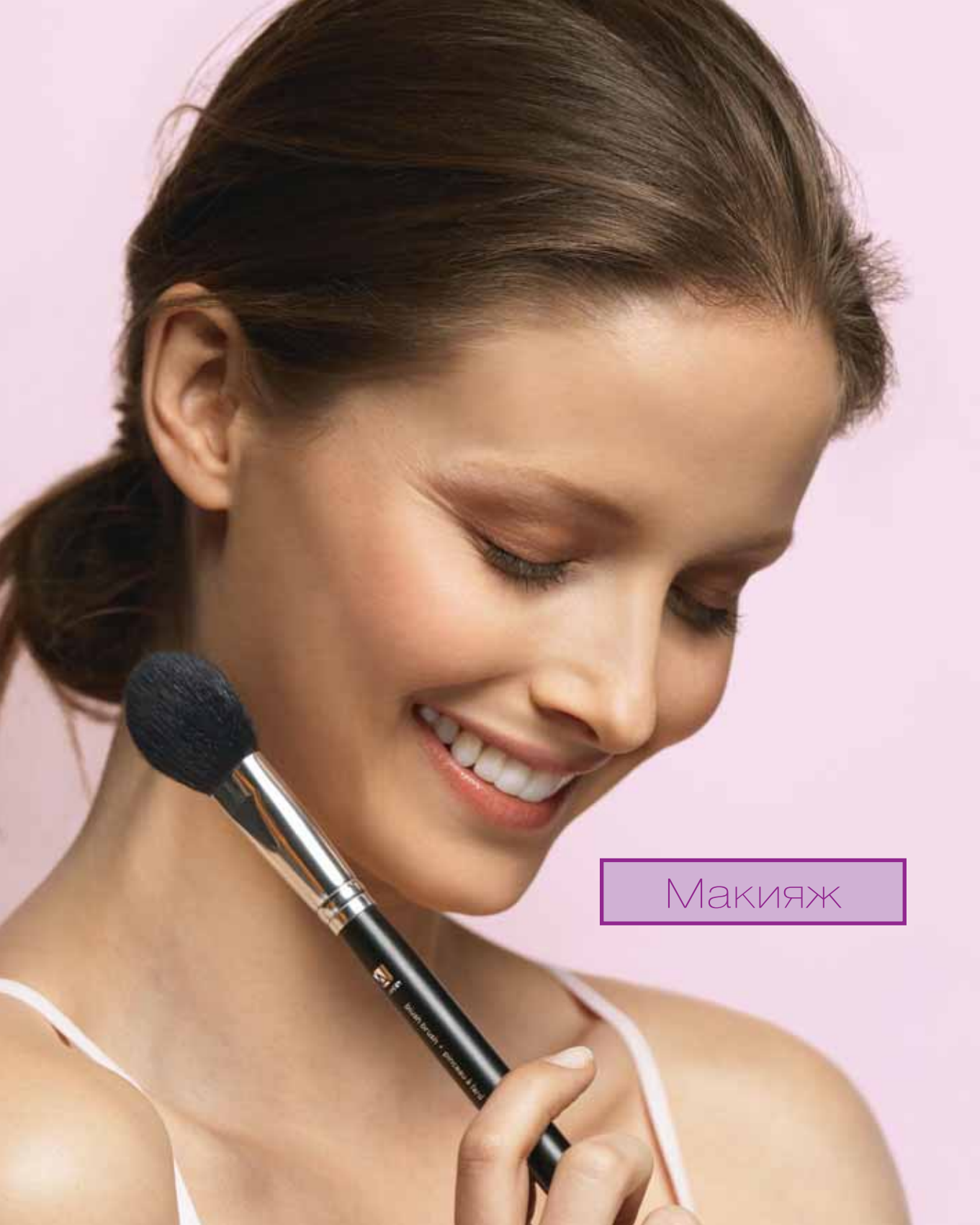

Макияж

Понятие теплого и холодного цвета

В природе существует три основных «цветных» цвета — желтый, красный и синий. Все остальные оттенки являются лишь комбинацией этих трех основных цветов.

Если основу цвета составляет красный или желтый, то он называется теплым.

Если доминирует синий — значит, оттенок холодный.

Пигмент, окрашивающий нашу кожу и волосы, одинаковый. Поэтому у человека с теплым оттенком кожи — теплый оттенок волос, а если кожа холодного оттенка — цвет волос тоже холодный. На этом основании были выделены четыре основных цветовых типа. Каждый цветовой тип получил название в честь определенного сезона. Два теплых цветовых типа — весна и осень, два холодных — лето и зима.



Зима



Весна



Лето



Осень

ЦВЕТОВОЙ ТИП	ХАРАКТЕРИСТИКА	
	Оттенок кожи	Оттенок волос
ВЕСНА	Прозрачный, с теплым светло-золотистым оттенком и персиковым румянцем на щеках. Часто бывают золотисто-коричневые веснушки.	Пшенично-желтый
ЛЕТО	Может быть разным: 1. Бледный фарфоровый. 2. Розовый (за счет тонких просвечивающихся сосудов). 3. Цвета светлой оливы.	Пепельный оттенок
ОСЕНЬ	Два варианта цвета лица: 1. Оттенок шампанского 2. Золотисто-бежевый Веснушки и родинки рыжего цвета	Волосы от золотисто-оранжевых до насыщенно бронзовых цветов
ЗИМА	Женщину-зиму отличает контрастность. Две разновидности зимнего типа: тип «Белоснежка» – бледно-фарфоровый; южный тип – холодный, слегка оливковый тон	Темно-русые, черно-русые или чисто черные

Правила «правильного» макияжа

Любой макияж будет смотреться естественно и гармонично на ухоженной и предварительно подготовленной коже. Поэтому перед использованием декоративной косметики позаботьтесь о чистоте и увлажнении своей кожи с помощью подходящих ей средств.

Предлагаем вам семь шагов к совершенству. Последовательно выполняя все этапы макияжа и используя средства декоративной косметики AVON, вы сможете создавать различные образы, изменять свою внешность и всегда выглядеть прекрасно.

1. Основа

Выбор типа основы зависит от типа кожи. Затем подбирается соответствующий оттенок. Оттенок тона должен совпадать с оттенком кожи. Идеально подобранная основа незаметна на лице и создает впечатление безупречной кожи. Нанесите тональный крем спонжем или кончиками пальцев по массажным линиям лица.

2. Маскирующее средство

Тональное средство, которое маскирует дефекты кожи: темные круги под глазами, прыщи и пигментные пятна. Должно быть на тон светлее основы. Нанесите маскирующее средство непосредственно на дефект и тщательно растушуйте.

3. Припудривание

Для макияжа лучше использовать рассыпчатую пудру. Она абсолютно не содержит жира и ложится тонким прозрачным слоем. Фиксирует макияж и убирает жирный блеск. Компактная пудра удобна в применении вне дома и дает возможность поправить макияж в течение дня. Припудритесь при помощи широкой кисти тонким слоем рассыпчатой пудры.

4. Румяна

Румяна помогают скорректировать форму лица и придают макияжу большую выразительность. Нанесите румяна специальной кистью на скулы.

5. Прорисовка бровей

Брови подрисовываются с помощью остро заточенного карандаша. Им рисуются тонкие короткие штрихи между волосками, которые потом растушевываются щеточкой для бровей.

6. Макияж глаз

Открываем секреты:

Мелкие морщины вокруг глаз станут визуально менее заметными, если использовать матовые тени.

Выбор цвета зависит от вашего цветотипа, цветовой гаммы одежды и стиля макияжа.

Нанесите светлый тон теней полностью на все верхнее веко, затем более темным

тоном подчеркните внешнюю половинку и складку подвижного верхнего века. Затем контурным карандашом подчеркните линию роста ресниц на верхнем веке. Тушь для ресниц придает взгляду большую глубину и визуально увеличивает глаза. Выберите тушь в зависимости от эффекта, который хотите получить: увеличение объема, длины или стойкости.

Нанесите на ресницы первый слой, подождите полминуты, пока тушь высохнет. Прокрасьте второй слой.

7. Макияж губ

Открываем секреты:

Светлые перламутровые оттенки помад визуально увеличивают губы, а темные матовые — уменьшают.

Губная помада — наиболее часто используемое косметическое средство.

Выбор тона помады зависит от вашего цветотипа, от вашего вкуса и настроения.

Нарисуйте карандашом для губ желаемый контур, нанесите кисточкой помаду и тщательно растушуйте контурный карандаш. Промокните губы салфеткой и вновь прокрасьте губы.

ДЕКОРАТИВНАЯ КОСМЕТИКА ANEW

Средства декоративной косметики, которые входят в эту серию, ориентированы на категорию женщин, которые хотят сохранить молодость кожи как можно дольше. Инновационный состав каждого продукта объединил составные части ухаживающих формул серии Anew и состав формул высококачественной декоративной косметики.

Основные ингредиенты декоративной косметики Anew поддерживают «взрослую» кожу, защищают ее от негативного влияния окружающей среды, стимулируют процессы омоложения.

Элитное качество и текстура этих декоративных средств позволяют им идеально ложиться на кожу, не вызывая дискомфорта, а стильная упаковка послужит украшением любой дамской сумочки.

Омолаживающая губная помада Anew SPF 15 ANEW YOUTH-AWAKENING LIPSTICK

Омолаживающая губная помада Anew SPF 15 пришла на смену знакомой Вам Питательной помаде Anew Beauty. Роскошная помада на основе инновационной формулы разглаживает кожу губ, исчезают мелкие морщинки, губы выглядят пухлыми и молодыми. Насыщенные цвета завораживают красивым блеском, а фильтр SPF 15 защищает от вредных солнечных лучей.

Основные ингредиенты: • микрокристаллический воск; • озокерит; • масло семян гарцинии индийской; • масло сафлора красильного; • полиэтилен; • бензофенон-3; • масло какао; • масло жожоба; • аллантоин; • белый воск; • ретинол; • коллаген; • сукралоза.

Способ применения: равномерно нанесите на кожу губ.

3,6 г



Восстанавливающий бальзам для губ ANEW LIP RECOVERY CREAM

Неимоверно нежный бальзам разглаживает, смягчает и улучшает общее состояние кожи губ. Содержит комплекс витаминов, масло жожоба и солнцезащитный фильтр SPF 15, который защищает кожу от вредного воздействия окружающей среды. Дарит яркий цвет, удивительный блеск и надежную защиту.

Основные ингредиенты: • гидрированный полиизобутен; • вазелин; • этилгексилметоксинамат; • масло жожоба; • триглицерид каприловой/каприновой кислот; • этилен/пропилен/стирол сополимер; • бутилен/этилен/стирол сополимер; • белый воск; • микрокристаллический воск.

Способ применения: равномерно нанесите на кожу губ.

1 г



Омолаживающий бальзам для губ, придающий объем ANEW LIP PLUMPING CONDITIONER

Придает губам соблазнительный объем. Разглаживает кожу губ, делает ее более упругой, дарит приятное ощущение увлажненности благодаря содержанию витамина А и коллагена.

Основные ингредиенты: • сквалан; • слюда; • озокерит; • микрокристаллический воск; • полиэтилен; • кукурузный крахмал; • вазелин; • аллантоин; • белый воск; • экстракт алоэ; • лецитин; • масло соевое; • ретинол; • коллаген; • гиалуроновая кислота.

Способ применения: равномерно нанесите на губы, используйте как самостоятельное средство.

3,6 г



Компактная пудра с омолаживающим эффектом SPF 15 ANEW PRESSED POWDER COMPACT

Формула пудры разработана на основе уникального комплекса ингредиентов, который позволяет сделать Ваш макияж безукоризненным. Эксклюзивная технология 4D Wrinkle Reverse – это уникальная омолаживающая технология, на которой основана серия продуктов Anew. Она направлена на восстановление синтеза 4 ключевых структурных компонентов кожи – коллагена, эластина, протеинов, которые нейтрализуют действие стресса и протеинов, принимающих участие в процессе гидролиза, необходимого для возобновления эластичности кожи и разглаживания значительных глубоких морщин.

Основные функции пудры:

- мгновенно скрывает недостатки кожи;
- разглаживает поверхность кожи, скрывает мелкие морщинки;
- уменьшает и скрывает проявления пигментации кожи;
- дарит коже сияние, кожа выглядит гладкой и молодой;
- имеет бархатную консистенцию, которая способствует легкому и равномерному нанесению;
- содержит солнцезащитный фактор SPF15;
- выглядит на коже абсолютно естественно.

Основные ингредиенты: • диоксид титана; • цинка оксид; • тальк; • кокосовое молочко; • сок граната; • экстракт корней яблони; • экстракт листьев маслины; • экстракт планктона; • экстракт диатомовой водоросли *Phaeodactylum Tricornutum*; • экстракт моркови; • токоферол; • экстракт фенхеля; • экстракт люцерны; • каолин; • сквалан; • оризанол; • фитол.

Способ применения: равномерно нанести на кожу лица при помощи аппликатора.

10 г



Крем-пудра с омолаживающим эффектом SPF 15 ANEW AGE-TRANSFORMING COMPACT MAKEUP

Крем-пудра разработана на основе уникальной технологии 4D Wrinkle Reverse. Делает морщины менее заметными, выравнивает тон лица и дарит коже нежное природное сияние. Сразу после нанесения Вы выглядите моложе на 5 лет*. Благодаря своей уникальной текстуре не сушит кожу.

* По данным исследования при участии 360 женщин.

Основные ингредиенты: • глицерин, • гидролизованный экстракт бабии, • микрокристаллический воск, • экстракт листьев малины, • экстракт моркови, • экстракт корней яблони, • экстракт диатомовой водоросли *Phaeodactylum Tricornutum*, • кокосовое молочко, • экстракт дрожжей, • экстракт планктона, • экстракт водорослей, • экстракт фенхеля, • сок граната.

Способ применения: равномерно нанесите на кожу лица.

Внимание: содержит оксобензол.



Средство для маскировки недостатков кожи SPF 15 ANEW AGE-TRANSFORMING CONCEALER

Идеально скрывает такие недостатки кожи, как покраснения, пигментные пятнышки, морщинки, темные или бледные участки кожи. Помогает расставить акценты с помощью легкого сияющего эффекта. Содержит особый витаминный комплекс, который дарит коже энергию и здоровье.

Основные ингредиенты: • энергетический витаминный комплекс; • биотин; • светопоглощающие и светоотражающие частички; • токоферол; • ретинол.

Способ применения: наносится на зону глаз, крылья носа, скулы или непосредственно на проблемное место. Может использоваться вместе с тональной основой или самостоятельно.

1,7 мл



Тени-лифтинг для век

ANEW LIFTING EYESHADOW

Тени имеют мягкую нежную текстуру. При нанесении на веки дают видимый лифтинг-эффект. Поверхность кожи век становится более ровной, мелкие морщинки разглаживаются, глубокие становятся менее выраженными. Состав содержит большое количество увлажняющих и омолаживающих компонентов.

Основные ингредиенты: • полиэтилен; • гидролизованный экстракт бамии; • экстракт семян сладкого миндаля; • мочевина; • экстракт водорослей; • кофеин; • сок граната; • экстракт портулака; • экстракт дрожжей; • глицерин; • ПЭГ-60 глицериды миндального масла; • экстракт листьев маслины; • диметикон; • экстракт кофе; • экстракт моркови; • экстракт парагвайского чая; • экстракт фенхеля; • экстракт люцерны.

Способ применения: при помощи аппликатора нанесите на веки.

3,5 мл



Тон-основа с омолаживающим эффектом SPF 15

ANEW AGE TRANSFORMING FOUNDATION

Вся сила омолаживающих технологий средств Anew заключена в тональном креме для лица, который мгновенно скрывает несовершенство кожи, разглаживает морщины и морщинки, выравнивает цвет лица. Это уникальное средство макияжа создано на основе технологии Derma-Shade, которая является эффективной комбинацией тонирующих ингредиентов с компонентами средств для лица серии Anew, защищающих три основных структурных элемента, ответственных за молодость кожи:

- коллаген;
- эластин;
- гидропротеины.

Результат заметен сразу после нанесения:

- уменьшается видимость морщинок, морщин и пигментных пятен;
- цвет лица выравнивается;
- кожа приобретает свежий и здоровый вид;
- тональный крем защищает от негативного воздействия солнечных лучей UVA/UVB-спектра и с помощью солнцезащитного фактора SPF 15 предупреждает преждевременное старение кожи.

При дальнейшем применении кожа лица буквально преобразуется.

По результатам клинического тестирования более 90% женщин отметили*:

- улучшение цвета лица и текстуры кожи через неделю применения крема;
- уменьшение морщин и улучшение эластичности кожи через 4 недели применения.

* Результаты на основании опроса мнений покупателей.

В опросе принимали участие 33 женщины.

Продолжительность опроса — 8 недель.

Основные ингредиенты: • глицерин; • гликолевая кислота; • диметикон; • парафин; • ароматизатор; • тальк; • экстракт портулака; • гидролизованный пшеничный протеин; • маннит, фитол; • гликоген; • экстракт листьев маслины; • экстракт семян сладкого миндаля; • экстракт граната; • экстракт моркови; • экстракт дрожжей; • экстракт женьшеня; • экстракт падины павлиньей; • экстракт камнеломки; • экстракт винограда; • экстракт липы сердцевидной; • экстракт семян лошадиного каштана; • экстракт корней шелковицы; • экстракт шлемника байкальского; • экстракт фенхеля; • экстракт люцерны.

Способ применения: наносите равномерно на кожу лица кончиками пальцев или аппликатором-спонжем.

30 мл



Двойное средство для ресниц «Линия молодости»: сыворотка и туш ANEW LASH-TRANSFORMING MASCARA + SERUM

Это двойное средство было разработано специально для ресниц, которые нуждаются в особом уходе. Придает объем и сияние, укрепляет и усиливает структуру каждой реснички, делая их менее ломкими.

Основные ингредиенты: • белый воск; • карнаубский воск; • экстракт ламинарии; • экстракт пельвеции; • гидролизованые пшеничные протеины; • креатин; • стеариновая кислота; • экстракт листьев камелии; • экстракт ромашки римской; • олеаноловая кислота.

Способ применения: шаг 1: нанесите сыворотку тонким слоем вдоль линии роста верхних ресниц и дождитесь, пока она высохнет. Шаг 2: нанесите тушь на верхние и нижние ресницы.



Карандаш для глаз «Линия молодости» ANEW SMOOTHING EYELINER

Обладает исключительно мягким грифелем, который позволяет с легкостью нанести линию подводки на веко, не царапая кожу. Обладает стойкостью и не расплывается в течение дня. Состав грифеля карандаша содержит ухаживающие и поддерживающие компоненты, такие как масло маслины, экстракт каштана, экстракт люцерны.

Основные ингредиенты: • экстракт листьев маслины; • экстракт фенхеля; • экстракт люцерны; • экстракт конского каштана; • экстракт граната; • гидролизованное хлопковое масло.

Способ применения: нанесите вдоль линии верхних и нижних ресниц.



SMOOTH MINERALS

Минеральная косметика призвана не только создавать идеальный макияж, но и заботливо оберегать кожу от вредного воздействия внешних факторов. Помада увлажняет нежную кожу губ благодаря маслу ши и защищает от солнца благодаря SPF 15. Тени и пудра состоят исключительно из натуральных минеральных частичек, а карандаш содержит уникальный минеральный комплекс, богатый питательными веществами.

Минеральная косметика отлично подходит для всех типов кожи. Идеальной она является и для женщин с чувствительной кожей лица. Не содержит тальк, красители и ароматизаторы, способные вызывать раздражение. Легко наносится и не ощущается на коже. Некомедогенная, гипоаллергенная формула. Протестирована дерматологами.

Долго держится на коже. Не растекается и не размазывается даже в жару и при повышенной влажности воздуха, а цвет долго сохраняет свою яркость.

Рассыпчатые двойные тени для век «Минеральные сокровища» SMOOTH MINERAL EYESHADOW DUO

На 100% состоят из тщательно измельченных минеральных пигментов, не содержат масел, талька и ароматизаторов. Не чувствуются на веках. Содержат минеральные компоненты, которые помогают скрыть морщины и недостатки кожи. Долго держатся и выглядят естественно.

Основные ингредиенты: • каолин; • бета-каротин; • ателоколлаген.

Способ применения: наберите тени на кисточку для макияжа. Нанесите тени на веки и тщательно растушуйте.



Контурный карандаш для глаз «Минеральные сокровища» SMOOTH MINERALS EYELINER

Карандаш состоит из эксклюзивных натуральных минеральных пигментов, которые содержат питательные вещества. Обеспечивает четкое и легкое нанесение. Гипоаллергенный.



Рассыпчатая пудра для чувствительной кожи «Минеральные сокровища» IDEAL SHADE SMOOTH MINERAL FOUNDATION

Ультра-легкая пудра обеспечивает замечательный результат. Она маскирует недостатки так же эффективно, как и тональный крем, но при этом остается легкой и незаметной. Не ощущается на коже, приятная на ощупь.

Основные ингредиенты: • лецитин; • бета-каротин; • ретинола пальминат.

Способ применения: нанесите небольшое количество пудры на кисть для макияжа лица. Стряхните излишки. Нанесите пудру на лицо круговыми движениями.



Губная помада «Минеральные сокровища» SMOOTH MINERAL LIPSTICK

Роскошные минералы заботятся о губах, а масло Ши и другие увлажнители делают их мягкими, гладкими и шелковистыми. Содержит SPF 15, защищающий от ультрафиолета.

Основные ингредиенты: • микрокристаллический воск; • вазелин; • бета-каротин; • ретинола пальминат.

Способ применения: поверните основание тюбика до совмещения указателя с делением, обозначающим одну из возможных степеней интенсивности цвета. Нажмите на кнопку, чтобы на аппликаторе появилась помада. Нанесите помаду на губы. После использования помады верните основание в исходное положение.



Декоративная косметика AVON COLOR

Avon Color — это серия декоративной косметики высшего качества, с широким ассортиментом продукции и разнообразной цветовой гаммой. Она удовлетворит самого взыскательного клиента.

Все средства серии прошли дерматологические испытания:

- гипоаллергенны
- некомедогенны

I. Основа ТОНАЛЬНЫЕ СРЕДСТВА AVON

Серия тональных средств обеспечивает идеальный визуальный эффект выравнивания тона лица и маскировки недостатков кожи благодаря использованию новейшей эксклюзивной технологии Natural Match, которая позволяет коже выглядеть идеально при любом освещении.

Основные ингредиенты: • глицерин; • лецитин; • каолин;

- гиалуронат натрия; • витамин А; • витамин Е; • витамин С; • экстракт подсолнечника.

Для того чтобы определить, каким тональным средством воспользоваться, нужно учесть особенности кожи и ее оттенок. Описание продуктов и их применения помогут вам разобраться в этом.

Способ применения: нанести на очищенную и увлажненную кожу.

Корректирующее тональное средство «Магическое прикосновение» SPF 20 MAGIX FACE PERFECTOR SPF 20

Легкое и нежное тональное средство идеально маскирует темные круги под глазами и недостатки кожи (пигментные пятна, веснушки, расширенные поры). Не имеет цвета, поэтому подходит для любого оттенка кожи, бархатная формула прекрасно выравнивает оттенок кожи и разглаживает мелкие морщинки, скрывает поры. Эксклюзивная формула Optix рассеивает свет и дарит коже нежное сияние. Содержит SPF 20.

Способ применения: как самостоятельное средство или в качестве базы под макияж.

30 мл



Тон для лица с успокаивающим эффектом CALMING EFFECT FOUNDATION CREAM

Этот тональный крем обладает уникальной текстурой, которая совершенно не ощущается на коже и успокаивает ее. Легкая консистенция крема позволяет наносить его очень тонким слоем, который выглядит абсолютно естественно и, тем не менее, обеспечивает плотное маскирующее покрытие, следовательно – идеально скрывает все недостатки. Крем увлажняет кожу, содержит солнцезащитный фактор и предохраняет от негативных воздействий окружающей среды. Тон подходит для любого типа кожи, рекомендован для кожи, обладающей повышенной чувствительностью.

Основные ингредиенты: • диметикон; • масло ромашки римской; • масло лаванды; • слюда; • глицерин; • токоферол.

Способ применения: тщательно встряхните перед использованием, нанесите немного тона на кожу лба, щек и подбородка кончиками пальцев или косметическим спонжем. Затем аккуратно распределите по всей коже лица.

30 мл



Легкое тональное средство «Идеальный макияж» IDEAL SHADE LIGHT & NATURAL FOUNDATION

Необычайно легкий тональный крем, обладающий средней степенью маскирующего покрытия и легким матирующим эффектом. Подходит для любого типа кожи, в том числе и для чувствительной. Не содержит компонентов, способствующих образованию комедонов. Формула крема на 50% состоит из воды, что дарит коже необычайное ощущение свежести и легкости. Тональный крем упакован в тубик с кистью-аппликатором для удобного нанесения.

Способ применения: поверните аппликатор из положения "OFF" в положение "ON". Слегка надавите на тубик до появления средства на аппликаторе. Нанесите на лицо при помощи аппликатора и равномерно распределите кончиками пальцев. Верните аппликатор в положение "OFF" после использования.

30 мл



Тональный крем «Идеальный макияж» IDEAL SHADE NATURAL LIQUID FOUNDATION

Современный дизайн упаковки и максимально усовершенствованная формула на основе инновационной технологии Natural Match являются преимуществами этого тонального средства. Легкая текстура крема не чувствуется на коже и дарит ей безукоризненный вид. Технология Natural Match:

• содержит пигменты, которые на 98% соответствуют естественному цвету лица, и светоотражающие частицы, которые отражают свет и визуально скрывают недостатки; • выравнивает тон и рельеф кожи; • обеспечивает естественный вид кожи при любом освещении.

Основные ингредиенты: • диметикон; • диоксид титана; • глицерин; • тальк; • каолин; • экстракт алоэ; • экстракт ромашки аптечной; • токоферол; • бета-каротин; • ароматизатор; • фитол; • лецитин; • масло подсолнечное.

Способ применения: равномерно нанесите на кожу лица.

30 мл



Матирующее тональное средство-мусс «Идеальный макияж»

Благодаря нежной текстуре мусс легко наносится и делает кожу лица удивительно гладкой и увлажненной, а цвет лица ровным и сияющим.

Основные ингредиенты: • тальк; • диметикон; • лауриловый эфир пирролидонкарбонической кислоты; • цинка пирролидонкарбонат; • ретинола пальмитат.

Способ применения: нанесите на кожу кончиками пальцев и равномерно распределите.

25 мл



II. Маскирующие средства

Тональный карандаш-мусс «Идеальный макияж»

IDEAL SHADE MOUSSE FOUNDATION STICK

Первый тональный крем, содержащий нежную увлажняющую основу, которая прекрасно ухаживает за Вашей кожей. Крем с воздушной, легкой формулой обладает высокой маскирующей способностью и обеспечивает безупречный макияж. После нанесения тонального крема кожа выглядит шелковистой и равномерной по цвету. Средство можно использовать в двух вариантах:

• в качестве корректора для мелких недостатков; • как тональный крем.

Основные ингредиенты: • эфиры масла жожоба; • диметикон; • диоксид кремния; • цинка оксид.

Способ применения: равномерно нанесите на кожу лица или на отдельные участки, чтобы скрыть мелкие недостатки.

9 г



Маскирующий карандаш «Идеальный макияж»

IDEAL SHADE CONCEALER STICK

Создает идеальное покрытие, легко и равномерно наносится, идеально маскирует мелкие несовершенства кожи и темные круги под глазами.

Способ применения: нанесите небольшое количество средство на нужную зону, если необходимо — дополнительно растушуйте спонжем.

1,7 г



III. Припудривание

Рассыпчатая пудра «Идеальный макияж»

IDEAL SHADE LOOSE POWDER

Легкая рассыпчатая пудра придает коже лица нежность и бархатистость, незаметна на коже. Позволяет макияжу выглядеть безупречно долгое время, делает кожу лица матовой. Рекомендована для любого типа кожи, особенно для жирной и комбинированной.

Основные ингредиенты: • тальк; • кукурузный крахмал; • цинка стеарат; • сквалан; • масло семян манго; • масло семян бассии широколистной; • токоферол; • ателоколлаген; • каолин; • цинка оксид.

Способ применения: при помощи пуховки равномерно нанесите на кожу лица.

20 г



Тональный крем-пудра «Идеальный макияж» IDEAL SHADE CREAM TO POWDER FOUNDATION

Легкий тональный крем после нанесения на кожу превращается в пудру. Идеально адаптируется к цвету кожи, обладает высокой маскирующей способностью. После нанесения тонального крема кожа выглядит матовой, бархатной, ухоженной и абсолютно естественной. Удобный спонж-аппликатор делает нанесение тонального крема еще более легким. Подходит для любого типа кожи.

Основные ингредиенты: • экстракт сои; • экстракт яблока; • экстракт винограда; • экстракт жимолости японской; • экстракт граната; • каолин; • липиды сои; • токоферола ацетат; • ретинола пальмитат; • аргинин; • глицин; • пролин; • бета-каротин; • токоферол; • масло подсолнечное.

Способ применения: равномерно нанесите на кожу лица с помощью губки-спонжа.

10 г



Компактная пудра «Идеальный макияж» IDEAL SHADE PRESSED POWDER

Компактная пудра увлажняет, витаминизирует кожу, а также имеет свойство долго держаться на лице. Нежная текстура пудры скрывает все недостатки и делает кожу шелковистой. В состав пудры входят абсорбенты, которые успешно борются с излишками кожного жира и дарят коже природный матовый оттенок.

Основные ингредиенты: • масло семян бассии широколистной; • каолин; • цинка оксид; • масло подсолнечное.

Способ применения: равномерно нанести на лицо при помощи пуховки.

10 г



Золотистая пудра-шарики для лица. Лимитированный выпуск

Основные ингредиенты: • тальк; • вода; • жидкий парафин; • гидроксипропаноланол; • сорбитол.

Способ применения: для создания ровного оттенка кожи равномерно нанесите на кожу лица с помощью кисти для макияжа. Используйте также в качестве румян для того, чтобы подчеркнуть линию скул.

30 г



IV. Румяна

Румяна для лица SEEING STRIPES BLUSH

Палитра румян содержит 6 оттенков, начиная от нежно-розового до насыщенного ягодного. Цвета можно использовать вместе, смешивая их кистью, или по отдельности, комбинируя их по собственному усмотрению.

Основные ингредиенты: • тальк; • диметикон; • цинка стеарат; • пропилпарабен.

Способ применения: нанесите румяна на щеки и тщательно растушуйте.

6 г



Румяна для лица «Розовый мрамор» CELESTIAL BLUSH HEAVENLY NUDE

Румяна придают Вашему лицу сияние и теплый цвет.

Основные ингредиенты: • тальк; • диоксид кремния; • протеин кукурузной клейковины; • синтетический воск.

Способ применения: нанесите румяна на щеки и тщательно растушуйте.



VI. Макияж глаз

Палитра теней 8-в-1 «Цветные фантазии» 8-IN-1 EYE PALETTE

Абсолютно новый продукт – профессиональная палитра для макияжа глаз. Восемь оттенков теней — от персикового до насыщенного гранитного, два аппликатора, зеркало, прекрасная стильная упаковка – все это палитра «Цветные фантазии».

Способ применения: нанесите тени на веки при помощи аппликатора, сочетайте несколько оттенков одновременно.

9 г



Тени-мусс «Роскошь цвета» TRUE COLOR MOUSSE EYESHADOW

Нежные тени с кремовой текстурой обеспечивают стойкие, светящиеся оттенки.

Основные ингредиенты: • слюда; • экстракт камелии масличной; • масло семян сафлора красильного; • тальк; • микрокристаллический воск.

Способ применения: нанесите на веко кончиками пальцев и аккуратно растушуйте.

1,6 г



Тени-карандаш для глаз «Цветной мир» BIG COLOUR EYE PENCIL

Насыщенные двухцветные Тени-карандаш. Роскошные основной и сияющий цвета делают взгляд неотразимым.

Основные ингредиенты: • парафин; • гидрированное касторовое масло; • ПЭГ-6 пчелиный воск; • озокерит.



Сияющие тени для век «Бриллиант» GLAZEWEAR DIAMONDS EYE COLOR

Современное средство декора — новые тени просты и удобны в применении, позволяют достичь оригинального эффекта при выполнении дневного или вечернего макияжа. Скрывают мелкие недостатки кожи век. В состав продукта входят ухаживающие компоненты — соевое масло, витамин А.

Основные ингредиенты: • диметикон; • соевое масло; • ретинола пальмитат; • масло семян подсолнечника; • токоферол; • бета-каротин; • диоксид кремния.

Способ применения: нанесите на веки, тщательно растушуйте.

6 мл



Суперстойкие тени для век. Лимитированный выпуск EXTRALASTING EYESHADOW STICK. LIMITED EDITION

Эти тени-карандаш с эффектом мерцания делают взгляд неотразимым. Легко наносятся и долго держатся.

Основные ингредиенты: • гидрированное растительное масло; • канделильский воск; • карнаубский воск; • парафин; • диоксид кремния.



Тени для век «Чудесный квартет» TRUE COLOR EYESHADOW QUAD

Тени невероятно нежной текстуры легко наносятся на веки и сохраняют насыщенный цвет в течение всего дня. Благодаря таким компонентам, как масло семян бассии широколистной и масло семян манго, состав теней обладает выраженным смягчающим действием и оказывает продолжительный увлажняющий эффект.

Основные ингредиенты: • тальк; • модифицированный кукурузный крахмал; • каолин; • метилпарабен; • диметикон; • масло семян бассии широколистной; • масло семян манго; • шелковая пудра; • масло авокадо.

Способ применения: для придания взгляду выразительности нанесите темные оттенки на подвижную часть века, а светлые — на зону под бровью.

4 x1,4 г



Тени для век «Профессиональный макияж»

Основные ингредиенты: • микрокристаллический воск; • тальк диоксид кремния; • полиизобутен; • диметикон.

Способ применения: тени-крем следует использовать в качестве основы и наносить на веки немного выше линии роста ресниц. Светлый оттенок теней нужно наносить от внутреннего уголка глаза до середины верхнего века, более темный — от середины верхнего века до внешнего уголка глаза.

2x1,4 г

1x2,8 г



Тройные тени для век «Маэстро»

Основные ингредиенты: • слюда; • полиамид-12; • сквалан; • лауроиллизин; • тальк; • (с10- 30) эфиры холестерина/ланостерина; • кальция стеарат; • токоферол; • алюминия димирилат; • лизин.

Способ применения: нанесите тени-основу на все подвижное веко. Нанесите более темный оттенок теней на складку века и тщательно растушуйте. Нанесите более светлый оттенок теней под бровь, чтобы подчеркнуть выразительность взгляда.

4 г



Одинарные тени для век TRUE COLOR EYESHADOW SINGLE

Тени имеют нежную текстуру на основе шелковой пудры, хорошо растушевываются, обладают насыщенным цветом. Благодаря содержанию каолина, диметикона и талька тени не забиваются в складочки кожи на веках и сохраняют первоначальный цвет в течение всего дня. Содержат увлажняющие компоненты.

Основные ингредиенты: • каолин; • модифицированный кукурузный крахмал; • масло семян бассии широколистной; • масло семян манго; • шелковая пудра; • диметикон.

Способ применения: нанесите на веки при помощи аппликатора (входит в набор).

2,5 г



Сияющие тени для век PRECISION GLIMMER EYE SHADOW

Блестящие рассыпчатые тени для век легко и точно наносятся благодаря специальному аппликатору. Можно использовать как тени для век или как подводку для глаз.

Основные ингредиенты: • каолин; • карнаубский воск.

1 г



Тушь для ресниц «Магия спектра» SPECTRA LASH MASCARA

Тушь имеет уникальную упаковку, которая позволяет Вам выбрать уровень объема ресниц. Вы можете выбирать сами, как будут выглядеть Ваши ресницы: слегка подкрашенными, выразительными или драматично подчеркнутыми.

Основные ингредиенты: • белый воск; • карнаубский воск; • экстракт акации сенегальской; • диоксид кремния; • полиэтилен; • диметиконол.

Способ применения: поверните основание тюбика до совмещения указателя с делением, обозначающим одну из возможных степеней интенсивности макияжа ресниц (1 – легкий объем, 2 – средний уровень, 3 – максимальный объем). Извлеките кисточку из тюбика и нанесите тушь на ресницы.

9 мл



Объемная тушь для ресниц «СуперШок: взгляд искушения» SUPERSHOCK MASCARA

Вы часто засматриваетесь на бесконечно длинные ресницы фотомоделей? Вы мечтаете о сказочно густых ресницах? Вам не нужны хлопоты и переживания по поводу слипшихся ресниц и осыпающихся крошек краски?

Вам нужна тушь, которая действительно сделает ваши ресницы длинными, густыми, безупречно разделенными и насыщенными по цвету? Тогда этот продукт создан для вас!

Новая тушь «СуперШок» обладает всеми перечисленными выше положительными качествами. Используя ее, Ваши ожидания оправдаются на 100 %.

Основные ингредиенты: • шеллак, • белый воск, • карнаубский воск, • глицерин, • пчелиный воск, • парафин, • диметикон.

Способ применения: аккуратно нанесите тушь при помощи кисточки, начиная прокрашивать от корней до кончиков ресниц. Для создания максимального эффекта объема нанесите тушь в два слоя.

10 мл



Тушь для ресниц «Супер-объем» SUPERFULL MASCARA

Максимальный объем ресниц за минимальное время! Один, всего один слой туши — и ресницы изменяются во всех измерениях: они становятся более густыми, длинными, изогнутыми. Взгляд приобретает выразительность, глаза увеличиваются и становятся гораздо красивее.

Благодаря специальной формуле тушь не перегружает ресницы, оставляя легкость. Не осыпается. Новая формула интенсивного ухода питает и защищает ресницы. Специальная кисточка разделяет каждую ресничку.

Способ применения: рекомендуется наносить тушь в два слоя, чтобы еще больше усилить эффект увеличения объема.

7 мл



Туш для ресниц «Открытый взгляд»

Революционная щеточка "Bend-Extend" сгибается под необходимым углом, что существенно облегчает процесс нанесения туши, удлиняя ресницы и поднимая отдельно каждую ресничку. Ваш взгляд становится более открытым и драматичным.

Основные ингредиенты: • вода; • парафин; • стеариновая кислота; • акрилаты/этилгексилакрилат сополимер; • белый воск; • гидрированный полициклопентадиен; • полиизобутен.

Способ применения: для создания эффекта длинных и приподнятых ресниц согните щеточку под нужным Вам углом при извлечении из тубика. Равномерно нанесите тушь от корней до кончиков в два слоя.

7 мл



Туш для ресниц «Кураж»

SUPERCURLACIOUS MASCARA

Формула туши содержит тройное количество подкручивающих ингредиентов для максимального объема ресниц. Обеспечивает вдвое больше подкрученные ресницы на протяжении 12 часов.

Синтетическая выгнутая щеточка разработана с применением уникальной технологии Flex Multibenefit. Она формирует завиток и равномерно, без комочков, наносит тушь.

Основные ингредиенты: • белый воск; • карнаубский воск; • диоксид кремния; • камедь акации.



Тушь-блестки для ресниц

SHIMMER TIPS MASCARA

Спешите воспользоваться преимуществами этого продукта. Яркие ошеломляющие ресницы, на которых, словно первый иней, искрится нежный блеск, – вот эффект блестящей туши для ресниц. Представлена двумя оттенками: серебристый и золотистый.

Основные ингредиенты: • пантенол; • полиуретан-11; • лимонная кислота; • алюминий; • диоксид кремния; • феноксизтанол.

Способ применения: аккуратно нанесите на ресницы поверх обычной туши.

6 мл



Подводка для глаз «Бездонный цвет»

PRECISION GLIMMER EYELINER

Идеально подчеркивает красоту Ваших глаз. Проста и удобна в применении. Шесть сияющих, переливающихся цветов. Подводка будет чудесно выглядеть самостоятельно, а используя ее вместе с тенями для век, Вы создадите действительно непревзойденный образ.

Способ применения: нанесите вдоль линии роста верхних и/или нижних ресниц.

3 мл



Карандаш для бровей

GLIMMERSTICK FOR BROWS DEFINER

Формула состава грифеля специально разработана для бровей, придания им формы и большей интенсивности цвета. Легко наносится, не размазывается, долго держится.

Основные ингредиенты: • касторовое масло; • витамины E, C; • силикон.

Способ применения: нанесите штрихи, имитирующие волоски, между волосками бровей, растушуйте штрихи щеточкой для бровей для придания более натурального эффекта.

0,28 г



Профессиональный контурный карандаш для век JILLIAN DEMPSEY PROFESSIONAL EYELINER

Уникальные качества продукта, которые стоит учитывать при покупке этого средства профессиональной косметики:

- новая мягкая текстура карандаша позволяет использовать его на верхнем, нижнем и внутреннем веке
- стойкий эффект
- появление аппликатора спонжа, благодаря которому вы можете выполнить разнообразные виды макияжа.

Цветовая гамма, которая идеально сочетается с различными оттенками теней и туши для ресниц, позволит вам добиться безупречного результата.

Способ применения: нанесите на веки чуть выше линии роста ресниц, при необходимости растушуйте.

1,14 г



Карандаш для глаз RETRACTABLE GLIMMERSTICK FOR EYES

Карандаш подчеркивает контур глаз, придает им больше выразительности. Легко наносится, не размазывается, долго держится. Прошел офтальмологические тесты.

Основные ингредиенты: • касторовое масло; • витамины E, C; • силикон.

Способ применения: проведите контур вдоль линии роста ресниц на верхнем веке.

0,28 г



Карандаш для глаз GLIMMERSTICK LUXE

Новая революционная кремовая структура карандаша и модные насыщенные оттенки позволяют исполнить любой Ваш каприз при создании макияжа. Карандаш легко наносится, не царапает кожу век и имеет точилку, которая находится в колпачке. Кроме того, карандаш обладает водостойкими качествами.

Основные ингредиенты: • сквалан; • озокерит; • белый воск; • полиэтилен; • диоксид кремния; • бета-каротин; • тальк; • парафин; • диметикон; • токоферол; • лецитин.

Способ применения: аккуратно проведите тонкую линию карандашом вдоль линии роста нижних и/или верхних ресниц.

0,28 г



Увлажняющее средство для снятия макияжа с глаз CONDITIONING EYE MAKEUP REMOVER LOTION

Продукт поможет деликатно удалить с кожи век любые загрязнения. Мягко и быстро растворяет косметику, не раздражая при этом кожу. Содержит смягчающие и увлажняющие добавки. Идеально подходит для чувствительной и увядающей кожи.

Основные ингредиенты: • жидкий парафин; • стеариновая кислота; • вазелин.

Способ применения: нанесите небольшое количество средства на ватный тампон и аккуратно проведите по векам, чтобы удалить макияж.

150 мл



VII. Макияж губ

Контурный карандаш для губ GLIMMERSTICK LIP LINER

Карандаш легко наносится, не размазывается, долго держится. Формула обогащена витаминами, которые ухаживают за кожей губ.

Основные ингредиенты: • касторовое масло; • витамины E, C; • силикон.

Способ применения: очертите карандашом контур губ и нанесите помаду. Выбирайте карандаш в тон помаде или немного темнее.

0,25 г



Палитра для губ 8-в-1 «Цветные фантазии» 8 IN 1 LIP PALETTE

Теперь Вам не нужно выбирать между несколькими цветами блесков и жалеть, что приобрели только один. Вы одновременно получаете палитру из восьми цветов! Волшебные актуальные ягодные оттенки, совершенная упаковка с зеркалом и двусторонней щеточкой – вот лишь некоторые плюсы профессиональной палитры блесков для губ.

Основные ингредиенты: • церезин; • слюда; • диоксид кремния; • гидроксистеариновая кислота.

Способ применения: равномерно нанесите на губы.

5 г



Блеск для губ «Светская львица» GLAZEWEAR SPARKLE LIPGLOSS

Блеск с эффектом искристой глазури. Обеспечивает невероятный сверкающий блеск, увлажняет губы, легко наносится.

Основные ингредиенты: • масло жожоба; • канделильский воск; • микрокристаллический воск; • ланолин; • кальция натрия боросиликат.

Способ применения: равномерно нанесите на губы.

6 мл



Блеск для губ «Экстрим» GLAZEWEAR EXTREME LIP GLOSS

Данный продукт, сочетая в себе функции помады и блеска, обеспечивает губам насыщенный цвет и суперблеск, глубоко увлажняет и смягчает кожу губ. Легко наносится с помощью аппликатора.

Основные ингредиенты: • вазелин; • ланолин; • микрокристаллический воск.

Способ применения: равномерно нанесите на губы.

6 мл



Блеск для губ «Бриллиант» LIP RADIANCE

Новый ошеломляющий блеск для создания прекрасного расположения духа! Этот продукт надолго обеспечит губам не только сияющий блеск, но и надежную защиту. Блеск равномерно наносится на губы, имеет сверхлегкую текстуру и актуальные оттенки.

Основные ингредиенты: • вазелин; • ланолин; • микрокристаллический воск; • озокерит; • ароматизатор; • канделильский воск.

Способ применения: равномерно нанесите на губы.

6 мл



Блеск для губ «Звездный перелив»

Блеск содержит специальные пигменты, которые отражают свет, он дарит губам звездный блеск, роскошный цвет и ментоловую свежесть.

Основные ингредиенты: • полибутен; • диизопропилдимердилинолеат; • гидрированный полиизобутен; • вазелин; • ланолин; • микрокристаллический воск.

Способ применения: равномерно нанесите на губы.

15 мл



Бальзам для губ «Нежность»

TINTED LIP CARE

Бальзам увлажняет и смягчает кожу на губах, защищает губы от мороза и солнечного излучения. Имеет нежные прозрачные оттенки.

Основные ингредиенты: • масло кастровое; • белый воск; • парафин; • карнаубский воск; • канделильский воск.



Губная помада «Магия спектра»

SPECTRACOLOR LIPSTICK

Единственная губная помада, которая позволяет с легкостью выбирать один из семи оттенков с помощью клика. От светлого до темного, от дневного до вечернего, от натурального до гламурного. Непревзойденные цвета и легкость в использовании.

Основные ингредиенты: • микрокристаллический воск; • вазелин; • бета-каротин; • ретинола пальминат.

Способ применения: поверните основание тюбика до совмещения указателя с делением, обозначающим одну из возможных степеней интенсивности цвета. Нажмите на кнопку, чтобы на аппликаторе появилась помада. Нанесите помаду на губы. После использования помады верните основание в исходное положение.



Насыщенная губная помада «24 карата золота»

ULTRA COLOUR RICH 24K GOLD LIPSTICK

Восхитительный состав новой помады содержит частички чистого золота. Помада покрывает Ваши губы легкой вуалью роскоши и искушения. Яркий цвет и таинственное сияние производят непревзойденный эффект. Легкая текстура содержит целый перечень уникальных компонентов, которые ухаживают за кожей губ. Протеины шелка, масло жожоба, экстракт семян тamarинда – вещества, которые помогут сохранить молодость и красоту Ваших губ. Эта помада настоящая ценность – золотой клад!

Основные ингредиенты: • озокерит; • микрокристаллический воск; • вазелин; • бензофенон-3; • полиэтилен; • аллантаин; • ретинола пальмитат; • гидролизованные протеины шелка; • масло жожоба; • лецитин; • экстракт семян тamarинда индийского; • мочевины.

Способ применения: равномерно нанесите на кожу губ.

3,6 г



Губная помада «Глянцевый шик»

GLAZEWEAR DIMENSIONS LIPSTICK

Глянцевая губная помада придает сияние, блеск и изумительный многогранный цвет Вашим губам.

Основные ингредиенты: • ланолин; • полиэтилен; • озокерит; • микрокристаллический воск; • ароматизатор; • алюминия оксид; • сукралоза; • лецитин; • бета-каротин.

Способ применения: равномерно нанесите на губы.

1,8 г



Помада «Зеркальный блеск»

GLAZEWEAR LIPSTICK

Благодаря шелковистой текстуре помады губы приобретают насыщенный цвет и яркий зеркальный блеск. Губы выглядят более мягкими, гладкими и объемными. Помада защищает губы от пересыхания, ингредиенты помады оказывают активное сопротивление свободным радикалам.

Основные ингредиенты: • полиэтилен; • ланолин; • микрокристаллический воск; • озокерит; • лецитин; • ретинол.

Способ применения: равномерно нанесите на кожу губ.

2 г

Насыщенная губная помада «Импрессия: Макси-объем» SPF 15

ULTRA COLOUR RICH EXTRA PLUMP LIPSTICK

Новая помада делает Ваши губы более полными и невероятно соблазнительными.

Внешняя часть помады дарит насыщенный цвет, а бальзам внутри увеличивает объем и увлажняет губы. Содержит комплекс омолаживающих веществ, в который входят коллаген и гиалуроновая кислота.

Основные ингредиенты: • масло жожоба; • белый воск; • масло соевое; • масло кайенского перца; • коллаген; • микрокристаллический воск; • гиалуроновая кислота.

Способ применения: равномерно нанесите на губы.

3,8 г

Насыщенная губная помада-мусс

ULTRA COLOUR RICH MOUSSE LIPSTICK

Новая помада объединила в себе все качества, которые можно ожидать от помады. Ультрانهжная сердцевина со свойствами бальзама окружена насыщенной помадой с текстурой мусса. Специальные смягчающие компоненты, которые входят в состав помады, глубоко проникают в кожу губ, увлажняют и защищают ее, а фильтр SPF 15 защищает губы от ультрафиолета.

Основные ингредиенты: • ланолин; • карнаубский воск; • гидролизированный шелк; • лецитин.

Способ применения: равномерно нанесите на губы.

3 г

Насыщенная губная помада

ULTRA COLOUR RICH LIPSTICK

Помада имеет насыщенный яркий цвет, который сохраняется на губах долгое время. Создает плотное, стойкое бархатное покрытие, которое дарит приятные ощущения коже губ. Защищает их от негативных факторов. Имеет богатую палитру оттенков, которая включает как яркие, так и пастельные тона.

Основные ингредиенты: • микрокристаллический воск; • ланолин; • полибутен; • озокерит.

Способ применения: равномерно нанесите на губы.

3,6 г

Губная помада «Нон-Стоп»

PRO TO GO LIPSTICK

Новая оригинальная упаковка помады позволяет быстро нанести ее одной рукой. Теперь вам не нужно возиться с колпачком, просто сдвиньте рычажок вверх и нанесите помаду. В состав помады входит увлажняющий бальзам, который ухаживает за кожей губ. Закрывается помада так же легко, как и открывается. Помада содержит SPF 15.

Основные ингредиенты: • микрокристаллический воск; • озокерит; • полиэтилен; • бензофенон-3; • аллантоин; • экстракт семян тамаринда индийского; • гидролизированные протеины шелка.

Способ применения: чтобы открыть помаду – сдвиньте рычажок вверх, чтобы убрать ее в тубик – сдвиньте рычажок вниз.

1,8 г



Лак для ногтей

Лак для ногтей

NAIL ENAMEL «MIRROR SHINE»

Лак для ногтей содержит питательные компоненты, которые защищают и питают ногтевую пластину. Сверкающие оттенки лака сделают Ваш маникюр совершенным.

Основные ингредиенты: • этилацетат; • изопропиловый спирт; • нитроцеллюлоза; • эпоксидная смола; • диоксид кремния; • лимонная кислота; • камфора; • вода.

Способ применения: нанесите слой лака на ногти, подождите, пока он высохнет. Если нужно – нанесите второй слой.

8 мл



Лак для ногтей «Эксперт цвета»

NAILWEAR PRO

Лак для ногтей содержит питательные компоненты, которые защищают и питают ногтевую пластину. Новые сверкающие оттенки лака сделают Ваш маникюр совершенным.

Основные ингредиенты: • этилацетат; • изопропиловый спирт; • нитроцеллюлоза; • эпоксидная смола; • диоксид кремния; • лимонная кислота; • камфора; • вода; • алмазная пыль.

Способ применения: нанесите слой лака на ногти, подождите, пока он высохнет. Если нужно – нанесите второй слой.

12 мл



Набор для французского маникюра

FRENCH MANICURE SET

В набор входят: 1 белый лак; 1 цветной лак; 2 x 15 защитных полосок для ногтей.

Основные ингредиенты: • см. лак для ногтей.

Способ применения: закрепите полоску для ногтей так, как показано на упаковке, выступающую часть ногтя покройте белым лаком. Дайте лаку высохнуть. Снимите полоску и покройте весь ноготь цветным лаком. Ваш маникюр готов.

2 x 12 мл



NAIL EXPERTS

Серия Nail Experts поможет действительно быстро и эффективно решить проблемы, связанные с уходом за ногтями. Серия содержит широкий ассортимент продуктов, которые сделают Ваши ногти красивыми и ухоженными. Практически каждое средство содержит био-

вит — комплекс питательных веществ для ухода за ногтями. Биовит включает в себя кальций, витамин Е, масло абрикосовых косточек, кератин, а также биотин или витамин Н — строительный материал для ногтей, волос и кожи.

Средство для укрепления ногтей «24 карата»

24K GOLD STRENGTH

Формула содержит частички настоящего золота! Средство чудесно укрепляет ногти и придает им чарующий золотисто-переливающийся оттенок.

Основные ингредиенты: • диоксид кремния; • камфора; • этокрилен; • сополимер акрилатов.

Способ применения: наносите на чистые и сухие ногти.

12 мл



Средство против расслаивания и ломкости ногтей PEELING & BRITTLINESS SOLVER

Увлажняющее средство. Укрепляет ногтевую пластину и нормализует содержание влаги в ней. При регулярном использовании эффективно противостоит расслаиванию и ломкости ногтей.

Основные ингредиенты: • керавит; • нитроцеллюлоза; • этокрилен; • пантенол; • комплекс биовит.

Способ применения: средство представлено в виде прозрачного лака, нанесите его на поверхность ногтя и дайте высохнуть. Может использоваться как основа под лак.

12 мл



Средство для укрепления ногтей STRONG RESULTS

Интенсивная формула, содержащая бриллиантовую пыль, помогает быстро восстановить природный баланс влаги в ногте, что обеспечивает безупречное здоровье ногтей. Бриллиантовая пыль укрепляет ногти и делает их более твердыми. Результат виден уже на 7-й день применения.

Основные ингредиенты: • лимонная кислота; • ксантановый воск; • пантенол; • бриллиантовая пудра; • комплекс биовит.

Способ применения: наносить на ногти в течение недели один-два раза в день. Не рекомендуется во время применения средства использовать лак для ногтей.

12 мл



Средство для ускорения высыхания лака «Экспресс-маникюр» QUICK DRY DROPS

Прозрачное средство сокращает время высыхания лака до 60 секунд и мгновенно увлажняет кутикулу.

Основные ингредиенты: • жидкий парафин; • изопропиловый спирт.

Способ применения: подождите 60 секунд после нанесения последнего слоя лака для ногтей. Нанесите 1-2 капли средства на каждый ноготь.



Бальзам для ухода за кутикулой NAIL EXPERTS CUTICLE BALM CUTICLE BALM

Формула бальзама содержит масло миндаля и масло ши, благодаря чему прекрасно увлажняет кутикулу и облегчает процесс маникюра. Делает поверхность ногтя гладкой, после применения бальзама кожа рук приобретает нежный приятный аромат цитруса и лаванды. Может применяться как успокаивающее средство после маникюра.

Основные ингредиенты: • белый воск; • вазелин; • полиэтилен; • масло касторовое; • триглицерид каприловой/каприновой кислот.

Способ применения: втирайте в кожу вокруг ногтя.

14 г



Комплекс по уходу за кутикулой MIRA-CUTICLE COMPLEX

Уже через неделю применения это средство поможет деликатно избавиться от загрубевшей кутикулы, а также замедлит ее рост, что существенно сократит время выполнения маникюра. Увлажняет кожу вокруг ногтевого ложа.

Основные ингредиенты: • комплекс биовит; • экстракт алоэ; • витамин Е; • альфа-гидрооксикислоты (молочная, стеариновая).

Способ применения: в течение недели каждый день втирайте средство в кожу вокруг ногтевой пластины 2 раза в день, в дальнейшем применение можно сократить до одного раза в неделю.

Примечание: не рекомендуется наносить на искусственные ногти.

15 мл



Питающее средство для ухода за кутикулой и ногтями с экстрактом зеленого чая GREEN TEA NOURISHER PEN

Питает ногти и кутикулу, содержит экстракт зеленого чая. Удобно в использовании.

Основные ингредиенты: • масло сафлора красильного; • масло жожоба; • экстракт листьев камелии масличной.

Увлажняющее средство для снятия лака без ацетона CONDITIONING NAIL ENAMEL REMOVER ACETON FREE

Мягкое средство легко и эффективно удаляет лак с ногтей. Не вызывает пересыхания ногтевой пластины, увлажняет поверхность ногтя. Имеет приятный аромат.

Основные ингредиенты: • пантенол; • керавит; • комплекс биовит.

Способ применения: смочите ватный тампон средством и удалите лак.

Примечание: хранить в недоступном для детей месте. Не ставить на окрашенные или лакированные поверхности. Внутрь не принимать. Воспламеняется.

150 мл

Крем для рук и ногтей HAND CARE COMPLEX

Увлажняет и смягчает кожу рук. Стимулирует кровоснабжение и обменные процессы в коже, что способствует улучшению внешнего вида кожи рук и ногтей. Повышает сопротивляемость вредным факторам окружающей среды. Укрепляет ногти, предохраняет их от расслаивания.

Основные ингредиенты: • витамины А и Е; • календула аптечная; • женьшень; • ромашка.

Способ применения: нанесите крем на кожу рук и распределите его круговыми массажными движениями по направлению от кончиков пальцев к запястьям. Вотрите крем вокруг ногтей и в ногтевую пластину.

100 мл

Разогревающий скраб для кутикулы SOFT CUTICLES WARMING SCRUB

Благодаря разогревающему эффекту скраб прекрасно размягчает кутикулу, после применения ногтевая пластина выглядит ровной и гладкой. Средство придает ногтям и кутикуле ухоженный вид.

Способ применения: следует наносить средство вместе с водой для того, чтобы достичь разогревающего эффекта. После нанесения аккуратно вотрите скраб в зону вокруг ногтя, затем тщательно смойте водой.

30 мл

PERFECT WEAR

Водостойкая тушь для ресниц «Супер-объем» SUPERFULL MASCARA WATERPROOF

Максимальный объем и водостойкий эффект за минимальное время! Тушь не растекается, не смывается водой, не осыпается в течение дня. Благодаря специальной формуле тушь не перегружает ресницы, оставляя легкость.

Основные ингредиенты: • парафин; • карнаубский воск; • шеллак; • белый воск; • экстракт акации сенегальской; • стеариновая кислота; • диметикон; • тетранатриева соль; • сополимер.

Способ применения: наносите тушь в два слоя, чтобы еще больше усилить эффект увеличения объема.

7 мл



Суперустойчивая тушь для ресниц PERFECT WEAR LONGLASTING MASCARA

Этот продукт — настоящая находка для женщин, которые ведут активный образ жизни. Тушь не растекается, не смывается водой, не осыпается в течение дня. Щадящая формула средства позволяет использовать продукт даже женщинам, у которых кожа век имеет повышенную чувствительность, и тем, кто носит контактные линзы.

Основные ингредиенты: • вода; • цинка стеарат; • белый воск; • карнаубский воск; • озокерит; • ланолин; • микрокристаллический воск; • диоксид; • лимонная кислота.

7 мл



Суперустойчивое двойное средство для губ: помада и блеск EXTRA LASTING LIP COLOUR

Новая помада-блеск серии PERFECT WEAR сохраняет цвет в течение 12 часов, не оставляет отпечатков, имеет бархатную нежирную текстуру и долго сохраняющийся сияющий блеск. Содержит солнцезащитные фильтры.

Основные ингредиенты: • сополимер этилкарбама; • диметикон; • винилдиметикон кроссполимер; • кальция гидрофосфат; • этилванилин.

Способ применения: нанесите помаду на губы, сверху покройте блеском.

2x4 мл



Суперустойчивая губная помада SPF 12 PERFECT WEAR ALL DAY COMFORT LIPSTICK SPF 12

Обновленная помада обладает великолепными свойствами и сочетает в себе все качества, присущие высококлассной суперустойчивой помаде. Это и стойкость — помада держится на губах в течение всего дня, и уход за кожей губ — помада не сушит и не стягивает кожу, защищает губы от воздействия окружающей среды. Помада имеет мягкую текстуру, равномерно наносится на губы и обеспечивает плотное глянцевое покрытие.

Основные ингредиенты: • белый воск; • карнаубский воск; • диметикон; • токоферол.

Способ применения: откройте тюбик, аккуратно выкрутите помаду и нанесите ее на губы.

2 г



Суперустойчивые кремообразные тени для век EXTRALASTING POWDER EYESHADOW

Нежные и легкие по текстуре тени подарят Вам неповторимое ощущение комфорта и уверенности в собственной безупречности минимум на 9 часов. Стойкие тени не скатываются, не собираются в складках век, имеют оригинальную упаковку с удобным аппликатором, который позволяет нанести тени быстро и точно. Палитра теней представлена мягкими сияющими оттенками.

Основные ингредиенты: • алюминия оксид; • метилпарабен; • пропилпарабен.

Способ применения: аккуратно нанесите на веки при помощи аппликатора.

0,9 мл



Суперустойчивые тени для век PERFECT WEAR ALL DAY COMFORT EYESHADOW STICK

Новые суперустойчивые тени основаны на ухаживающей гипоаллергенной формуле. Обладают мягкой текстурой, не скатываются на веках и сохраняют первоначально яркий цвет в течение всего дня.

Основные ингредиенты: • дистиллятное минеральное масло; • озокерит; • канделильский воск; • слюда; • масло касторовое; • карнаубский воск; • белый воск; • масло сафлора красильного; • экстракт ромашки аптечной; • экстракт камелии масличной.

Способ применения: нанесите тени на веки и затем аккуратно растушуйте пальцем.

1,7 г



Суперустойчивая подводка для глаз PERFECT WEAR LIQUID EYE LINER PEN

Долго сохраняется, позволяет создать аккуратный, ровный макияж. Не стягивает кожу. Представлена тремя оттенками.

Основные ингредиенты: • пропиленгликоль; • диметикон; • метилпарабен.

Способ применения: при помощи аппликатора проведите тонкую линию по верхнему или нижнему веку, вплотную к ресницам.

2,5 мл



Жидкий суперустойчивый тональный крем SPF 15 PERFECT WEAR EXTRALASTING FOUNDATION SPF 15

Формула этого тонального крема уникальна тем, что сочетает в себе устойчивость и особо легкую текстуру. Легко и равномерно распределяется на коже, делает кожу лица гладкой, матовой и равномерной по цвету. Сохраняет устойчивость в течение всего дня, не размазывается и не оставляет следов на одежде. Содержит солнцезащитный фильтр SPF 15. Рекомендован для всех типов кожи.

Основные ингредиенты: • витамины А, С, Е; • бета-каротин; • масло подсолнечника; • гиалуронат натрия; • диметикон (силиконовое масло).

Способ применения: нанесите пальцами или влажным спонжем небольшими порциями последовательно на все лицо.

30 мл



Средство для снятия суперустойчивого макияжа PERFECT WEAR MAKE UP REMOVER

Содержит натуральные очищающие масляные компоненты, которые очень аккуратно, но эффективно снимают стойкую косметику. Продукт имеет двухфазную консистенцию.

Основные ингредиенты: • масляная эссенция; • вода; • циклопентасилоксан; • изогексадекан; • феноксиэтанол.

Способ применения: перед употреблением взболтайте. Нанесите средство на ватный диск или тампон и снимите им макияж.

50 мл



ARABIAN GLOW

Карандаш для глаз «Марокканские мотивы» ARABIAN GLOW CLEARLY SHADOWED EYE PENCIL

Новый карандаш дополнит линию средств Arabian Glow и позволит Вам выполнить идеальный макияж в золотистых тонах.

Способ применения: нанесите вдоль линии роста верхних и/или нижних ресниц.

1,9 г



Тени-карандаш для глаз ARABIAN GLOW SHADOW STICK

Уникальность этих теней — в их особой форме. Легкие порошкообразные тени заключены в удобную упаковку в виде карандаша, благодаря чему их очень легко наносить. А волшебные яркие оттенки идеально подойдут для лета.

Способ применения: равномерно нанесите на веки.

1,7 г



Жидкая подводка для глаз «Тропики»

ARABIAN GLOW SLEEK LINES GOLD

Жидкая подводка, которая позволяет сделать четкий, аккуратный контур вокруг глаз. Быстро высыхает, долго держится и не размазывается. Представлена в двух теплых золотистых оттенках.

Основные ингредиенты: • феноксиэтанол; • ксантановая камедь; • пантенол; • кальция алюминия боросиликат; • экстракт ирландского мха; • бисаболол; • диоксид кремния; • симетикон; • алюминия оксид.

Способ применения: хорошо встряхните перед использованием. Нанесите вдоль линии роста верхних и/или нижних ресниц.

3 мл



Многоцелевой карандаш 3-в-1

ARABIAN GLOW MULTISTYLO

Карандаш для макияжа 3-в-1: помада, тени, румяна.

Свойства:

- светоотражающие частицы преломляют свет и маскируют недостатки кожи;
- защищает кожу век и губ от ультрафиолета;
- ухаживает за кожей.

Основные ингредиенты: • ланолин; • сера микрокристаллическая; • жожоба; • алоэ барбадосское; • витамины А, Е.

Способ применения: нанесите тонкий слой карандаша на верхнее веко, прокрасьте ресницы тушью. Подчеркните скулы и растушуйте кончиками пальцев. Обведите контур и прокрасьте губы карандашом внутри желаемого контура.

1,2 г



Пудра-шарики для лица и тела

ARABIAN GLOW BRONZING PEARLS

Пудра-шарики со светоотражающими частицами маскирует недостатки кожи. Шарики трех теплых тонов создают эффект здорового загара на коже с мягким золотистым блеском. Пудра-шарики не рассыпаются, поэтому легко растушевывается, создает естественный макияж и экономична в использовании.

Основные ингредиенты: • тальк; • рисовая пудра; • витамин Е.

Способ применения: кистью для лица нанесите пудру и растушуйте.

22 г



COLOR TREND

Яркие модные оттенки, удобство и простота применения делают эту серию необычайно популярной среди молодежи. Компоненты серии бережно ухаживают за юной

кожей, содержат матирующие и увлажняющие вещества, в то же время не нагружают кожу сильнодействующими ингредиентами.

Карандаш для маскировки недостатков кожи

PERFECT AND HIDE CONCEALER

Осветляющий корректор для лица скрывает мелкие дефекты и недостатки кожи (пигментные пятна, следы прыщей, темные круги под глазами и т.п.), зрительно выравнивая ее и создавая прекрасную основу под макияж. Корректор обладает подсушивающими и антисептическими свойствами.

Основные ингредиенты: • масло касторовое; • белый воск; • озокерит; • токоферол; • ретинола пальмитат; • диметикон; • лецитин; • гераниол.

Способ применения: наносите непосредственно на те участки кожи, которые нуждаются в дополнительной корректровке.

4,2 г



Компактная пудра

FINAL TOUCH PRESSED POWDER

Пудра надолго обеспечит мягкий и незаметный макияж. Она скроет все недостатки, придаст коже бархатистость, увлажнит и насытит полезными веществами. Благодаря содержанию белой глины прекрасно абсорбирует излишки кожного жира и нормализует жировой баланс. Стеарат цинка, входящий в состав пудры, оказывает выраженное бактерицидное действие, а жирные кислоты способствуют регенерации кожи и улучшению клеточного дыхания. Подходит для нормальной, жирной и комбинированной кожи.

Основные ингредиенты: • тальк; • каолин; • стеарат цинка; • изопропилпальмитат; • ланолиновое масло.

Способ применения: чтобы добиться ровного макияжа, наносите компактную пудру с помощью пуховки по направлению от середины к внешней части лица.

10 г

Блеск для губ «Нежность»

PERFECT POUT LIP GLOSS

При нанесении на губы прозрачный блеск приобретает легкий розовый оттенок. Питает, увлажняет и смягчает кожу губ.

Основные ингредиенты: • масло жожоба; • жирные кислоты; • ароматизатор.

10 мл

Блеск для губ «Яркое прикосновение»

LIPGLOSS BRIGHTS

Придает губам эффект сияющего блеска, питает, увлажняет и смягчает кожу губ. Легко наносится с помощью аппликатора.

Основные ингредиенты: • масло жожоба; • синтетический воск.

3,5 мл

Блеск для губ «Солнечный огонек»

SWEET SHINE LIPGLOSS

Легкий увлажняющий блеск для губ, палитра представлена множеством разнообразных оттенков. Удобная упаковка – маленький тюбик.

Основные ингредиенты: • полибутен; • белый воск; • бензофенон-3; • микрокристаллический воск; • ароматизатор; • бензойная кислота; • диоксид кремния.

Способ применения: равномерно нанесите на губы, чтобы придать им блеск и сияние.

7 мл

Блеск для губ «Душистые фрукты»

FRUITY LIP GLOSS

Блеск придает губам соблазнительное сияние и приятные ощущения. Легко и удобно наносится.

Основные ингредиенты: • полибутен; • гидрированный полиизобутен; • триизостеарилцитрат; • диизостеарилфумара.

Способ применения: равномерно нанесите на кожу губ.

7 мл

Блеск для губ

Придает губам сияние.

Основные ингредиенты: • полибутен; • вазелин; • гидрированный полиизобутен; • ланолин; • микрокристаллический воск.

Способ применения: равномерно нанесите на губы.

10 мл



Бальзам для губ «Соблазнительные сладости»

Основные ингредиенты: • масло кастровое; • изопропилпальмитат; • гидрированное растительное масло; • белый воск; • вазелин; • канделильский воск; • полиглицерил-2 диизостеарат; • ланолиновое масло.

Способ применения: равномерно нанесите на губы.

4 г

Губная помада KISS'N'GO LIPSTICK

Формула помады содержит питательные вещества, которые заботятся о коже губ, оздоравливая и смягчая ее, придает губам насыщенный цвет.

Основные ингредиенты: • витамин Е; • экстракт алоэ; • масло жожоба.

4,6 г

Губная помада «Яркая звезда» KISS'N'SHIMMER LIPSTICK

Необычные звездные оттенки придают губам непревзойденный цвет и сияющий эффект.

Основные ингредиенты: • неомыляемое масло авокадо; • микрокристаллический воск; • рецитил; • оксibenзол; • бета-каротин.

Блеск для губ «Игра цвета» MORPH TONE LIP GLOSS

В зависимости от того, как падает свет, блеск изменяет свой оттенок, создавая настоящую игру цвета. Нежная текстура легко наносится и дарит коже губ приятные ощущения.

Способ применения: равномерно нанесите на губы.

3,5 мл

Двойное средство для губ «Модный дуэт»: помада и блеск LIPSTICK AND LIP GLOSS IN ONE

Эффект двух средств по цене одного. Легко, красиво и быстро создайте безупречный макияж с помощью средства 2-в-1 «Модный дуэт».

Основные ингредиенты: • масло жожоба; • белый воск; • ланолин.

Способ применения: нанесите помаду на губы, сделайте акцент при помощи блеска для губ, нанеся его на центр нижней губы.

1 г+ 3 мл

Тушь для ресниц «Модный объем» PUMP OUT MASCARA

Данная тушь придает ресницам объем, а также распушивает их за счет прокрашивания каждой реснички отдельно. Тушь не размазывается и обеспечивает дополнительный уход за ресницами.

Основные ингредиенты: • пантенол; • витамин Е; • увлажняющий комплекс.

Способ применения: нанесите тушь на ресницы, приподнимая их щеточкой снизу вверх.

7 мл

Тушь для ресниц «Выраж» CURLING MASCARA

Кокетливый завиток и насыщенный цвет — одним взмахом!

Благодаря легкому составу тушь придает объем, мягко ложится на ресницы, эффектно удлиняя и увеличивая их.

Способ применения: при помощи кисточки аккуратно нанесите тушь на веки.

7 мл



Жидкая подводка для век с блеском «Яркое прикосновение»

LIQUID EYELINER BRIGHTS

Подводка очень удобна в применении, позволяет создать идеальный праздничный макияж. Не стягивает кожу. Имеет несколько оттенков.

Основные ингредиенты: • вода; • спирт денатурированный; • слюда; • фосфорная кислота; • диоксид кремния.

Способ применения: при помощи кисточки проведите тонкую линию по верхнему или нижнему веку, вплотную к ресницам.

3 мл

Подводка для глаз «Фруктовые фантазии»

JUICY LIQUID EYELINER

Жидкая подводка для глаз с яркими сочными цветами. Легко наносится и идеально сочетается с оттенками теней.

Основные ингредиенты: • экстракт ирландского мха; • глюкоза; • пантенол; • ксантановая камедь.

Сияющая подводка для глаз

SHIMMERING LIQUID EYELINER

Жидкая подводка позволяет провести действительно идеальную линию на веках и придает им сияющий эффект. Доступна в двух цветах: прохладный серебристый и теплый золотистый.

Основные ингредиенты: • тетранатриевая соль; • карбомер; • слюда.

Двойной карандаш для глаз

KAJALSTICK DUAL ENDED

Использование двух оттенков этого двухцветного карандаша позволяет с легкостью выполнить интересный и необычный вид макияжа. Карандаш мягко ложится на кожу, не царапает кожу и долго держится. Содержит питательные вещества.

Основные ингредиенты: • гидрированные глицериды косточкового пальмового масла; • гидрированные глицериды пальмового масла; • тальк.

Способ применения: воспользуйтесь двумя оттенками. Более светлым оттенком очертите внутренний угол глаза, более темным — внешний.

1,9 г

Одинарный карандаш для глаз

KAJALSTICK SINGLE ENDED

Карандаш обладает мягким грифелем, что позволяет делать и тонкую четкую линию подводки, и мягкую растушеванную.

Карандаш не размазывается, содержит питательные компоненты.

Основные ингредиенты: • гидрированные глицериды косточкового пальмового масла; • гидрированные глицериды пальмового масла; • тальк.

Способ применения: проведите тонкую линию по верхнему или нижнему веку вплотную к ресницам. Если нужно – растушуйте.

1,48 г

Набор теней для век «Палитра»

PRETTY EYES CASE

Дизайн новых теней серии COLOR TREND выполнен в виде палитры и очень удобен в использовании. Цвета теней идеально сочетаются друг с другом, а с помощью аппликатора, который входит в состав набора, Вы легко выполните любой вид макияжа. Тени не скатываются и равномерно наносятся.

Основные ингредиенты: • карнаубский воск; • белый воск озокерит; • канделильский воск.

Способ применения: с помощью кисточки или аппликатора нанесите тени на веки.

4 x 1,5 г



Оди́нарные тени для век «Игра цвета» MORPH TONE EYESHADOW

В зависимости от того, как падает свет, тени изменяют свой оттенок, создавая настоящую игру цвета.

Благодаря нежной текстуре тени легко наносятся и дарят коже век приятные ощущения.

Способ применения: нанесите на подвижное веко при помощи аппликатора, тени можно использовать в качестве основы для нанесения теней другого цвета.

1,4 г

Мини-тени для глаз «Волшебница» MINI EYESHADOW

Тени имеют необычную светоотражающую текстуру и при нанесении на веко создают эффект искристого мерцания. Неощутимые на коже, тени не скатываются и не изменяют цвет, имеют удобную упаковку.

Основные ингредиенты: • вода; • слюда; • лецитин; • масло соевое; • стеариновая кислота.

3,5 мл

Тени для век «Фруктовые фантазии» JUICY EYE SHADOW

Тени для век с сочными цветами и шелковистой формулой легко наносятся и идеально сочетаются с оттенками подводки.

Основные ингредиенты: • глицерин; • экстракт сои; • экстракт семян подсолнечника; • экстракт винограда; • экстракт граната; • экстракт горького апельсина; • экстракт женьшеня; • экстракт листьев камелии китайской.

Двойные тени для век EYE CONTACT EYESHADOW DUO

Двухцветные тени в оригинальной компактной упаковке. Благодаря тому, что формула основана на тальке, тени легко растушевываются на коже век и долго сохраняют насыщенный цвет.

3,8 г

Сияющие тени для глаз SHIMMERING EYESHADOW

Бархатистая рассыпчатая формула придает взгляду невероятное сияние. Тени легко наносятся благодаря удобному аппликатору. Доступны в двух цветах: прохладный серебристый и теплый золотистый.

Основные ингредиенты: • тальк; • метилпарабен; • этилгексилпальминат.

Лак для ногтей «Игра цвета» MORPH TONE NAIL ENAMEL

Новый лак изменяет свой оттенок в зависимости от того, каким образом на него падает свет. Ваш маникюр каждый миг выглядит по-разному!

Способ применения: нанесите на ногти 1-й слой, дайте высохнуть и нанесите 2-й слой.

8 мл

Лак для ногтей «COLOR ME PRETTY» NAIL ENAMEL

Легко и равномерно покрывает поверхность ногтя, быстро высыхает. Долго сохраняется и не теряет блеска.

Основные ингредиенты: • нитроцеллюлоза — укрепляет ногти; • камфора и лимонная кислота — отбеливают ногтевую пластину.

8 мл





little
black
dress

U
by
ungaro

Christian Lacroix
ABSYNTHE

BEYOND GIRL

Ароматы

Женские парфюмированные серии

По статистике 85% женщин пользуются ароматами. В среднем женщина использует в повседневной жизни четыре аромата, два из них – регулярно. Аромат – часть имиджа женщины. Правильно подобранный аромат гармонично дополняет образ, создает настроение, располагает окружающих. Подбирая аромат, следует учитывать такие факторы, как темперамент женщины, возраст, время года, суток, а также случай, по которому аромат будет использован. Так, например, в жаркое время года следу-

ет отдать предпочтение лёгким, едва уловимым ароматам: цитрусовым, морским, легким цветочным. Утренние запахи должны быть свежими, а пряные и шипровые лучше использовать вечером. На работу стоит выбрать нейтральный классический аромат, который не будет постоянно отвлекать от дел вас и ваших сотрудников, а для романтического свидания подойдет пряный восточный аромат.

Каждый аромат состоит из трех частей. Это так называемая пирамида аромата. Наиболее ощутимая и быстрее всего улетающая составляющая — верхняя нота (чаще всего она создается с помощью цитрусовых или слабых цветочных масел). Вторую составляющую мы начинаем ощущать через некоторое время — это более стабильная средняя нота (она возникает из сочетания интенсивных цветочных запахов, ароматов пряностей, трав и деревьев). Примерно через час появляется базовая нота — самая устойчивая и практически определяющая характер духов.

Название аромата	Верхняя нота	Средняя нота	Базовая нота	Семейство	Объем
50'S GLAM	Хурма, яблоко, клементин, золотой плющ	Жимолость, гардения, роза	Ветивер, древесный мох, мускус	Цветочно-зеленое	50 мл
60'S MOD	Слива, какао	Фрезия, листья фиалки	Пачули, кашемировое дерево	Фруктово-древесное	50 мл
BRAZIL BEAT	Питахайя	Асая	Тиковое дерево	Цветочно-фруктовое	50 мл
JET FEMME	Гуава, белый перец, сочный грейпфрут, арбуз	Гибискус, солнечные цветы, лепестки жасмина	Амбра, тиковое дерево, мускус	Цитрусово-древесное	50 мл
TODAY Tomorrow Always	Стрелициум, гибискус, стефанотис, фрезия, сок кактуса	Цветы будлеи	Древесные породы, розовая вода, мускус	Цветочное	50 мл
Today TOMORROW Always	Пачули, оранжпринц, персик, перец	Индийский жасмин, африканская фиалка, цветы апельсина	Мускус, сандаловое дерево, палисандр	Цветочное	50 мл
Today Tomorrow ALWAYS	Карамболь, киви, жасмин	Лилия, желтый тюльпан, бессмертник	Бамбук, мускус, австралийское кружевное дерево	Цветочно-фруктовое	50 мл
Today Tomorrow Always In Love	Карамболь, цветы будлеи	Цветы мандарина, нероли	Мускус, амбра	Цветочно-фруктовое	30 мл
CHRISTIAN LACROIX ROUGE	Апельсиновая цедра, красный пион, белый перец	Водяная лилия, османтус, японская слива, тюльпан, испанская гвоздика	Кашемировое дерево, мускус, пачули	Цветочно-шипровое	50 мл
CHRISTIAN LACROIX ABSYNTHE	Эссенция абсента, зеленый анис, золотистая фрезия	Орхидея, шафран, нектар цветов нарцисса	Мускус, амбра, мирра, античное дерево	Восточное	50 мл
U by Ungaro	Фрезия, перец, бергамот	Акация, лотос, османтус	Сандал, ирис, мускус	Цветочно-восточное	50 мл
BOND GIRL 007	Бергамот, фрезия, перец	Орхидея, акация, лотос, османтус	Ирис, сандаловое дерево, мускус	Цветочно-древесное	50 мл
Wish of Luck	Яблоко, цитрус	Водяная лилия, цикламен	Ваниль, мускус	Цветочно-фруктовое	50 мл
Wish of Love	Клюква	Цветы вишни, розовая гортензия, розовые лепестки	Мускус	Цветочно-фруктовое	50 мл

Женские парфюмированные серии

<i>Название аромата</i>	<i>Верхняя нота</i>	<i>Средняя нота</i>	<i>Базовая нота</i>	<i>Семейство</i>	<i>Объем</i>
Wish of Happiness	Розовый грейпфрут	Лимон, груша	Цветы апельсина	Цветочно-цитрусовое	50 мл
JUST PLAY FOR HER	Белый чай	Белая фрезия	Сандал	Цветочное	50 мл
Fire Me Up	Гранат, грейпфрут, черешня	Апельсин, фиалка	Амбра, мускус, ветивер	Цветочно-фруктовое	50 мл
Make Me Wonder	Бойзеноя ягода, анис	Орхидея, фиалка	Ваниль, сандал, мускус	Восточно-фруктовое	50 мл
Make Me Smile	Бергамот, грейпфрут, мандарин	Жасмин, ландыш	Сандал, диптерикс, мускус	Цветочно-фруктовое	50 мл
Vitality by Liiv Botanicals	Бергамот, огурец, дыня, масло грейпфрута	Масло розы, масло герани, масло петигрейна	Сандал, кедр, ветивер	Цветочно-фруктовое	50 мл
Treselle	Лакрица, перец	Лотос, роза, туберантия	Мускус, тигровая орхидея, ирис	Цветочное	50 мл
TRESELLE SEDUCTION	Слива, лесные ягоды	Орхидея, пачули	Ваниль, амбра, мускус	Восточно-цветочное	50 мл
SUMMER WHITE	Фрезия, грейпфрут	Жасмин, орхидея, ландыш, апельсин	Мускус, сандаловое дерево	Цветочное	50 мл
LITTLE BLACK DRESS	Мандарин, грейпфрут, масло цитрусовых	Гардения, иланг-иланг, лунные цветы, индонезийский жасмин	Мускус, сандаловое дерево, древесные смолы	Восточно-цветочное	50 мл
LITTLE WHITE DRESS	Цикламен, жимолость, африканский имбирь, кориандр, цветы абрикоса	Розовый пион, гардения, иланг-иланг, лунные цветы, индонезийский жасмин	Молочное дерево, японская слива, мускус, тонковые бобы, сандал	Восточно-цветочное	50 мл
PUR BLANCA	Белая фрезия, иланг-иланг	Белый пион, водяная лилия, роза	Мускус, сандаловое дерево, гелиотроп	Озоново-цветочное	50 мл
TRUE GLOW	Цитрус, фрезия, яблоко	Цветок лотоса, пассифлора, теплое дерево	Амбра, мускус	Цветочно-древесное	50 мл
CELEBRE	Цикламен, фрукты	Фрезия, магнолия	Сандал, кедр	Цветочно-мускусное	50 мл
FAR AWAY	Букет каро-кароунда, иланг-иланг	Белый жасмин, османтус, роза	Ваниль, сандаловое дерево, мускус	Фруктово-цветочное	50 мл
INCANDESCENCE	Утренняя орхидея, ландыш, влажный цикламен	Желтый тюльпан, белый пион	Бриллиантовая орхидея	Восточно-цветочное	50 мл
PASSION DANCE	Аргентинский лимон, грейпфрут, цветы папайи	Белая кувшинка, бессмертник, жасмин, черный нарцисс, черная роза	Янтарная смола, пачули, мох, сандал, мускус, ветивер	Цветочно-шиповое	50 мл
PERCEIVE	Желтая фрезия, белый перец	Сладкая слива Дамаска, иланг-иланг, груша	Ванильная орхидея, сандаловое дерево, мускус, кедр	Цветочное	50 мл
REESE IN BLOOM EDP NONE	Персиковый чай, верхушки белого чая	Мимоза, гардения, магнолия, цветы арабского жасмина	Кашемировое дерево, хлопковое дерево, амбра	Цветочное	50 мл
Today Tomorrow Always Gold Eau de Parfum	Мандарин, абрикос, слива Мирабель	Жасмин, гардения, орхидея	Амбра, ваниль, шоколад, пачули	Восточное	50 мл
In Harmony by Liiv Botanicals	Сицилийский бергамот, листья мандарина, розовое дерево	Фиалка, орис	Сандал, ветивер	Цветочно-фруктовое	50 мл

Женские парфюмированные серии

Название аромата	Верхняя нота	Средняя нота	Базовая нота	Семейство	Объем
SPOTLIGHT EDT	Морозный бергамот	Влажная белая фрезия, мимоза	Белый ванильный мускус, кашемир, сандал	Восточное	50 мл
Warm Sunshine Eau de Toilette	Итальянский бергамот, мандарин, лимон, петитгрейн, грейпфрут	Апельсиновые цветы, водяной жасмин, лилия	Техасский кедр, амбра, мускус	Цитрусово-цветочное	30 мл
Meadow Dew Eau de Toilette	Травяные аккорды, цветы огурца, плющ	Водяной гиацинт, душистый горошек	Белый мускус, тиковое дерево	Фруктово-цветочное	30 мл
Perfect Cotton Eau de Toilette	Фрезия, высушенный на солнце хлопок, клементин	Водяная лилия, белая роза	Аккорд свежести, мягкий лесной аккорд	Мускусное семейство	30 мл

Часто случается так, что, реагируя на химический состав кожи, аромат совершенно меняет свое звучание. Поэтому, прежде чем совершить покупку, следует протестировать выбранный Вами аромат, используя пробный образец.

Сопутствующие парфюмированные продукты

Никогда не смешивайте ароматы. Чтобы усилить выбранный аромат и создать гармоничный образ, используйте сопутствующие парфюмерные продукты той же серии.

Шариковый дезодорант-антиперспирант ROLL-ON ANTI-PERSPIRANT DEODORANT

Надежно защищает от неприятных запахов на протяжении всего дня за счет двойного эффекта:

1. Регулирует потоотделение.
2. Уничтожает бактерии.

Придает телу легкий аромат туалетной/парфюмерной воды.

Рекомендован для всех типов кожи. Подходит для чувствительной кожи.

Способ применения: используйте локально, на подмышечные впадины. Не наносите на раздраженную кожу.

50 мл



Дезодорант-спрей PERFUMED BODY SPRAY

Уничтожает бактерии и придает телу легкий аромат туалетной/парфюмерной воды.

75 мл



Парфюмированный лосьон для тела BODY LOTION/SKIN SOFTENER

Лосьоны для тела с ароматом вашей любимой туалетной/парфюмерной воды увлажняют и смягчают кожу тела. Предотвращают потерю влаги из кожи. В результате использования лосьона кожа становится нежной, мягкой и ароматной. Рекомендован для всех типов кожи.

150 мл



Выбирая аромат для Него, следует руководствоваться теми же правилами, что и при выборе женского аромата. Аромат должен соответствовать темпераменту мужчины, возрасту, времени года, суткам, событию, подчеркивать индивидуальность мужчины, его стиль жизни. Запахи восточного направления — для индивидуалистов, самолюбивых молодых людей. Свежие запахи — для очень общительных, ведущих активный образ жизни, занимающихся спортом молодых мужчин с оптимистичным взглядом на жизнь. Древесная группа ароматов — это парфюмы для солидных мужчин, консерваторов.

Мужские парфюмированные серии

<i>Название аромата</i>	<i>Верхняя нота</i>	<i>Средняя нота</i>	<i>Базовая нота</i>	<i>Семейство</i>	<i>Объем</i>
IRONMAN	Имбирь, лайм, фиалка	Мускатный орех, ветивер	Кедр, пачули, древесный мох	Древесное	50 мл
JET HOMME	Итальянский бергамот, кардамон, базилик, мандарин	Средиземноморская нероли, инжир, египетский фимиам	Кедр, ветивер, мускус	Цитрусово-древесное	50 мл
CHRISTIAN LACROIX NOIR	Азиатский грейпфрут, шалфей, имбирь	Морские и кактусовые ноты, кардамон	Ветивер, кедр, искристый ирис	Фужер	75 мл
TODAY TOMORROW ALWAYS for Him	Лакрица, лайм	Анис, какао, африканская фиалка, жасмин	Сандал, пачули, янтарь	Восточное	75 мл
AVON SIGNATURE	Зеленое яблоко, итальянский грейпфрут	Имбирь, бамбук	Тиковое дерево, пачули, белый кедр	Фруктово-древесное	75 мл
BLACK SUEDE TOUCH	Восточный имбирь	Листья пачули	Кашемировое дерево, мускат	Древесно-восточное	75 мл
JUST PLAY FOR HIM	Лайм	Герань	Мускус	Цветочное	75 мл
Avon Essence	Лаванда, кардамон	Шалфей, фрукт Юзу	Кашемировое дерево, амбра	Фужер	75 мл
Midnight	Кардамон, имбирь, кориандр	Сандал, гваяковое и кедровое дерево, ветивер	Мускус, амбра	Древесное	75 мл
FULL SPEED	Базилик, тимьян, шалфей	Жасмин, липа, можжевельник	Сандал, пачули, дубовый мох	Цитрусово-мускусное	75 мл
INTERACT	Озон, кипарис	Коньяк	Василек, шалфей	Озono-цветочное	50 мл
BLUE RUSH	Зеленый базилик, черная смородина, белый перец, свежесть океана, водяной кресс-салат	Бамбук, дыня, сочный зеленый аккорд	Дикая папайя, кашемировое дерево, чистый аккорд амбры	Свежее водное	75 мл
Blue Rush Intense	Итальянский бергамот	Зеленая герань, лаванда, озон	Белый кедр, ветивер, сандал	Древесное	75 мл
INDIVIDUAL BLUE for Him	Грейпфрут, голубой шалфей, лаванда	Душистый перец, герань, розмарин, индиго	Мускус, сандаловое дерево	Фужер	100 мл
Pro Sport	Апельсин, мандарин	Цедра апельсина, мускус	Горькая полынь	Цитрусово-свежее	100 мл
PRO VIBE	Ананас, листья берёзы	Герань, розмарин, озон	Мускус, белое дерево, янтарная смола	Древесно-свежее	100 мл
PRO OCEAN	Бергамот	Розмарин	Древесный мох	Фужер	100 мл
Christian Lacroix Absynthe Pour Homme Eau de Toilette	Листья базилика, черный перец, петигрен, кафир-лайм	Инжир, листья пачули, кардамон, орис, мирт	Ветивер, амбра, ячмень, полынь, ладанум	Восточное	75 мл
Unscripted Patrick Dempsey Eau de Toilette	Черный перец, влажный анис, кардамон	Листья фиалки, лаванда, инжир	Мускусный кедр, ветивер, пачули	Древесно-зеленое	75 мл
Crisp Forest Eau de Toilette	Сосна, бергамот, кипарис	Ветивер	Пачули, листья березы кашмеран	древесное	75 мл

Сопутствующие парфюмированные продукты

В дополнение к туалетной воде лучше использовать парфюмированные средства из той же линии — гель для душа, лосьон после бритья, дезодорант.

Дезодорант-спрей DEODORANT BODY SPRAY

Уничтожает бактерии и придает телу легкий аромат туалетной воды.
150 мл



Шариковый дезодорант-антиперспирант ROLL-ON ANTI-PERSPIRANT DEODORANT

Надежно защищает от неприятных запахов на протяжении всего дня за счет двойного эффекта:

1. Контролирует потоотделение.
2. Уничтожает бактерии.

Придает телу легкий аромат туалетной воды.

Рекомендован для всех типов кожи. Подходит для чувствительной кожи.

Способ применения: используйте локально, на подмышечные впадины. Не наносите на раздраженную кожу.

50 мл



Гели для душа SHOWER GEL

Парфюмированные гели для душа. Деликатно удаляют загрязнения с кожи тела, сохраняют защитную кислотную мантию и увлажняют кожу.

Рекомендованы для всех типов кожи.

Основные ингредиенты: • фосфорная кислота; • стеариновая кислота.

Способ применения: руками или мочалкой нанесите на влажную кожу тела, затем смойте водой.

150/200 мл



Лосьоны после бритья AFTER SHAVE LOTION

Дезинфицирующие и успокаивающие лосьоны после бритья с ароматом туалетной воды.

Способ применения: налейте немного лосьона в ладони и похлопывающими движениями нанесите на щеки сразу после бритья.

100 мл



Avon Kids

СЕРИЯ ДЛЯ ДЕТЕЙ

Детская кожа очень нежная, потому она требует особого ухода. Все средства серии Avon Kids имеют приятный вкусный аромат, который обязательно понравится детям.

В ее состав входят именно те продукты, которые непременно придут на помощь молодым мамам и их малышам в любой ситуации и превратят ежедневные утомительные процедуры расчесывания и купания в веселую игру.

Детский шампунь без слез

2 IN 1 SHAMPOO FOR NORMAL HAIR

Очень нежный шампунь, который не раздражает глаза и делает волосы мягкими и сияющими.

Основные ингредиенты: • глицерин; • бензиловый спирт.

Способ применения: легкими массажными движениями нанесите на влажные волосы, затем смойте водой.

250 мл



Спрей для распутывания волос

DETANGLING SPRAY

Спрей помогает распутывать непослушные волосы, приятно пахнет и его не надо смывать.

Основные ингредиенты: • цетилстеариновый спирт; • бензиловый спирт; • ПЭГ-75 ланолин.

Способ применения: распылите на влажные или сухие волосы.

Храните в недоступном для маленьких детей месте.

200 мл



Детская пена для ванны

MILD & GENTLE BUBBLE BATH

Создает густую насыщенную пену с ароматом черники. Прекрасно освежает и заботится о нежной детской коже.

Основные ингредиенты: • глицерин.

Способ применения: вылейте небольшое количество средства под струю воды.

250 мл



Детский гель для душа

MILD&GENTLE BODY WASH

Очень нежный гель для душа с приятным ароматом спелой клубники.

Основные ингредиенты: • глицерин; • фосфорная кислота.

Способ применения: нанесите средство легкими движениями на влажную кожу тела, затем смойте.

200 мл



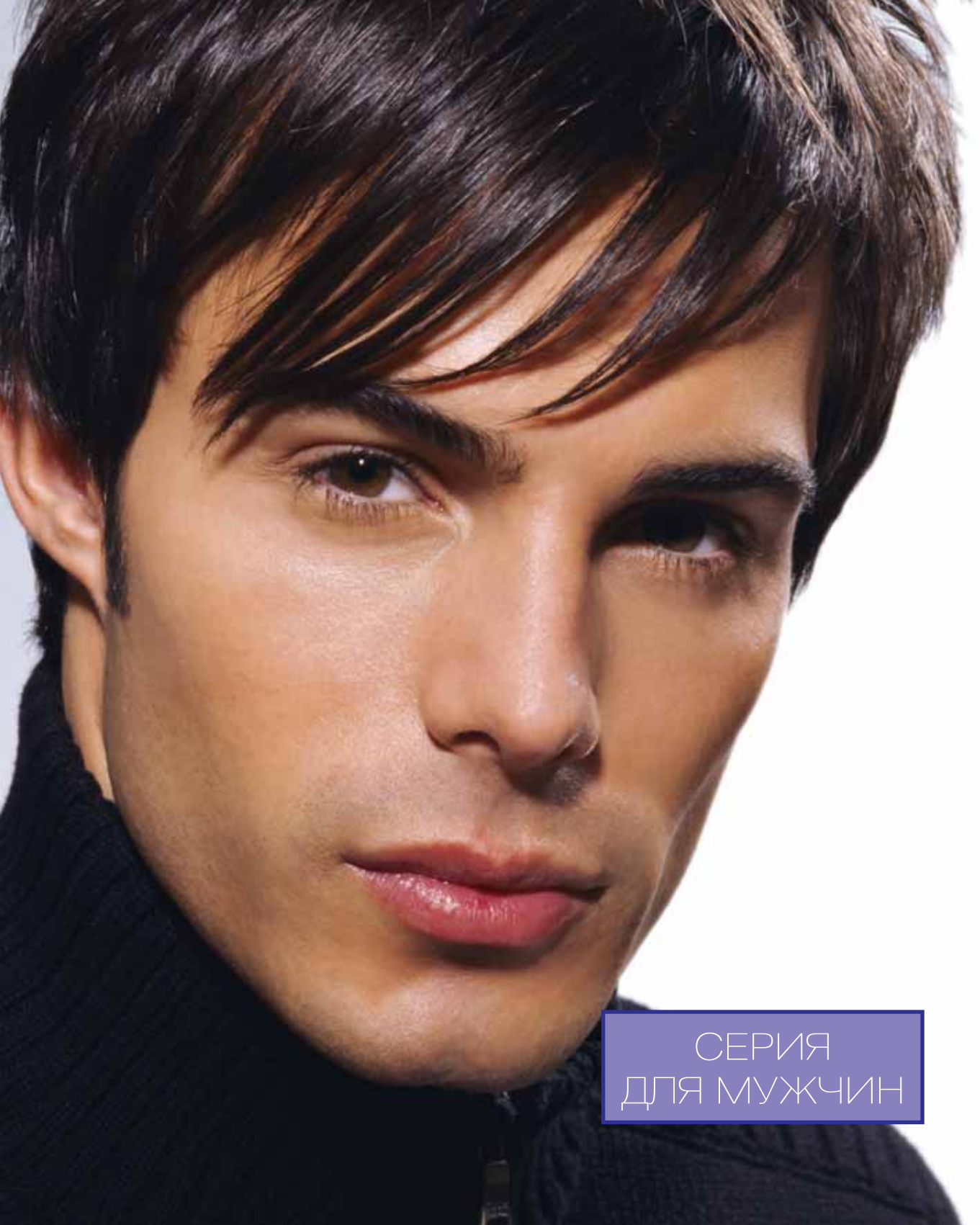

СЕРИЯ
ДЛЯ МУЖЧИН

FOR MEN

СЕРИЯ ДЛЯ МУЖЧИН

Эта серия, в которой представлен широкий спектр продукции для мужчин, обеспечивает комплексный уход за лицом и телом.

Бальзам после бритья для чувствительной кожи FOR MEN SENSITIVE AFTERSHAVE BALM

Помогает снять раздражение кожи, увлажняет и смягчает ее. Обеспечивает прекрасный комплексный уход за кожей лица. Быстро впитывается, не оставляя на коже пленки. Обладает успокаивающим и противовоспалительным действием. Не содержит спирта.

Основные ингредиенты: • экстракт чайного дерева; • глицерин; • алантоин.

Способ применения: легкими движениями нанесите небольшое количество бальзама на кожу лица после бритья.

100 мл



Успокаивающий бальзам после бритья FOR MEN SOOTHING AFTERSHAVE BALM

Помогает снять раздражение кожи, увлажняет и смягчает ее. Обеспечивает прекрасный комплексный уход за кожей лица. Быстро впитывается, не оставляя на коже пленки. Обладает успокаивающим и противовоспалительным действием. Не содержит спирта.

Основные ингредиенты: • экстракт чайного дерева; • глицерин; • алантоин.

Способ применения: легкими движениями нанесите небольшое количество бальзама на кожу лица после бритья.

100 мл



Охлаждающее средство-мусс после бритья FOR MEN CRACKLING AFTERSHAVE MOUSSE

Мусс прекрасно увлажняет, успокаивает и охлаждает кожу. Снимает все неприятные ощущения после бритья, препятствует появлению воспалений и вросших волос. Быстро впитывается в кожу, оставляя приятное чувство прохлады.

Способ применения: после бритья легкими движениями нанесите небольшое количество средства на кожу лица.

150 мл



Увлажняющий крем для лица FOR MEN HYDRATING MOISTURISER

Обеспечивает длительное увлажнение, смягчает и разглаживает кожу лица. Крем обладает легкой и нежирной консистенцией, быстро впитывается.

Основные ингредиенты: • экстракт чайного дерева.

Способ применения: рекомендуется нанести на кожу лица после очищения. Применяйте на ночь или утром.

50 мл



Увлажняющий крем для лица, препятствующий старению кожи

FOR MEN ADVANCED ACTION MOISTURISER

Разработан для ухода за кожей при первых признаках старения и предназначен для мужчин от 30 лет. Крем насыщает кожу кислородом и дарит ей энергию. Разглаживает мелкие морщинки, делает кожу более упругой и ровной по цвету. Способствует процессу выведения токсинов, благодаря чему кожа выглядит молодой и здоровой.

Способ применения: легкими массирующими движениями нанести на кожу лица, избегая области вокруг глаз.

50 мл



Гель для душа

FOR MEN ENERGIZING HAIR & BODY WASH

Нежный по консистенции гель эффективно и мягко очищает от загрязнений не только тело, но и волосы. Увлажняет, освежает и делает кожу гладкой на весь день.

Способ применения: нанесите гель на влажную кожу руками или мочалкой. Смойте водой.

250 мл



Укрепляющий шампунь-кондиционер

FOR MEN 2-IN-1 THICKENING SHAMPOO

Содержит креатин и экстракт водорослей, способствующий росту и укреплению волос, устраняет шелушение кожи головы и впитывает излишние жировые выделения.

Основные ингредиенты: • диметикон; • креатин; • экстракт ламинарии пальчаторассеченной; • экстракт пельвеции желобчатой; • кумарин.

Способ применения: нанесите на влажные волосы, вспеньте, затем смойте водой. При необходимости повторите.

250 мл



Шампунь-ополаскиватель для мужчин 2-в-1 против перхоти

FOR MEN 2 IN 1 SHAMPOO

Шампунь разработан с учетом особенностей мужской кожи. Содержит активные компоненты в большой концентрации. Уменьшает признаки проявления перхоти, не сушит кожу, восстанавливает естественный баланс кожи головы. Содержит креатин и экстракт морских водорослей.

Основные ингредиенты: • этаноламид кислот кокосового масла, • метилпарабен, • натрия хлорид, • креатин, • экстракт ламинарии пальчаторассеченной, • экстракт пельвеции желобчатой, • магния хлорид, • метилизотиазолинон.

Способ применения: легкими массажными движениями нанесите на влажные волосы. Тщательно смойте водой через несколько минут. При необходимости повторите.

Подходит для ежедневного применения.

250 мл



Серия для мужчин

Средство для укладки волос для мужчин TEXTURISING HAIR PUTTY

Специально для мужчин. Содержит систему «Tri-Keratin». Придает форму и объем. Обеспечивает увлажнение и сияние, не утяжеляя волосы. Хорошо фиксирует прическу.

Основные ингредиенты: • экстракт пельвеции желобчатой; • экстракт ламинарии пальчаторассеченной; • креатин; • лимонная кислота; • динатриевая соль.

Способ применения: разотрите в ладонях небольшое количество средства и нанесите на влажные или сухие волосы. Затем уложите волосы, как обычно.

200 мл



Гель для бритья FOR MEN SMOOTH SHAVE FOAMING GEL

Увлажняет, освежает кожу и предотвращает раздражение. *Подходит для кожи любого типа.*

Основные ингредиенты: • экстракт чайного дерева.

Способ применения: направьте клапан на ладонь, нажмите на клапан — освободившийся гель образует на ладони обильную пену. Нанесите пену на влажную кожу лица в местах роста щетины, используйте станок для бритья. Смойте остаток пены теплой водой, промокните кожу мягким полотенцем, используйте бальзам после бритья.

200 мл



Увлажняющий гель для бритья FOR MEN MOISTURISING CLEAR SHAVE GEL

Благодаря прозрачной формуле позволяет контролировать процесс бритья. Экстракты алоэ вера и чайного дерева оказывают успокаивающее действие, предотвращают покраснение и раздражение кожи.

Способ применения: нанесите небольшое количество геля на влажную кожу лица кончиками пальцев.

150 мл



Твердый дезодорант-антиперспирант для мужчин

Обеспечивает надежную защиту от неприятного запаха в течение всего дня.

Основные ингредиенты: • стеариловый спирт; • гидрированное касторовое масло; • экстракт листьев чайного дерева.

50 мл





Уход за
кожей тела



Уход за телом

Этапы ухода за телом

1. Очищение.
2. Увлажнение.
3. Защита от пота.

ОЧИЩЕНИЕ

Этот первый этап играет большую роль в уходе за кожей тела. Для него лучше использовать специальные средства, которые не только тщательно удалят загрязнения, но и позаботятся о состоянии кожи. Такими средствами являются гели для душа.

Преимущества гелей для душа:

- деликатно очищают кожу и сохраняют ее защитную кислотную мантию, предупреждая обезвоживание;
- тонизируют кожу;
- содержат увлажняющие вещества и витамины;
- смягчают кожу и помогают противостоять внешним воздействиям;
- придают телу легкий приятный аромат.

УВЛАЖНЕНИЕ

Кожа тела закрыта одеждой и страдает от недостатка воздуха и влаги. Для того чтобы сохранить молодость и упругость кожи, необходимо пользоваться средствами, которые поддерживают водный баланс кожи в норме, восстанавливают защитно-кислотную мантию. Такими средствами являются кремы и лосьоны для тела. Эти средства помогут решить все перечисленные выше проблемы, а также предотвратят преждевременное старение кожи, избавят от целюлита, придадут коже тела легкий приятный аромат. Наносить средства необходимо массажными движениями. С помощью такого массажа улучшается кровообращение, повышается тонус кожи и всего организма.

ЗАЩИТА ОТ ПОТА

Шариковые дезодоранты-антиперспиранты помогают регулировать потоотделение в течение всего дня и дарят коже нежный, тонкий аромат. Действие дезодорантов достигается за счет двойного эффекта:

1. Регулируют потоотделение.
2. Уничтожают бактерии.

Лосьон для улучшения контуров тела ANEW CLINICAL BODY CONTOURING TREATMENT

Идеальные контуры тела всего за две недели!

Представляем новый лосьон для улучшения контуров тела, действие которого усилено формулой Sharewear. Эксклюзивная формула дает эффект, аналогичный процедуре термалифтинга, который проводится профессиональными дерматологами в современных клиниках.

- Лосьон разглаживает и подтягивает кожу
- Стимулирует выработку коллагена и эластина
- Усиливает связи между слоями кожи

После 2 недель применения 71 % женщин отметили значительное улучшение контуров тела.
После 8 недель применения:

- кожа живота подтянута больше чем на 93%*
- кожа верхней части бедер – на 89%*
- зона галифе – на 86%*
- зона ягодиц – на 96%*

* Процент женщин, у которых было отмечено значительное улучшение контуров тела на протяжении участия в 8-недельном клиническом исследовании.

Способ применения: наносите на кожу в области ягодиц, бедер и живота и интенсивно массируйте кожу до полного впитывания средства. Применяйте ежедневно утром и вечером.

150 мл



Корректирующее антицеллюлитное средство тройного действия «Лазер-антицеллюлит» ANEW CLINICAL TRILASER CELLULITE CORRECTOR

Представляем первую в своем роде альтернативу профессиональной коррекции целлюлита, которая позволяет в домашних условиях достичь эффекта, сопоставимого с профессиональной лазерной коррекцией, и *уменьшает выраженность целлюлита на 22%*.

Эксклюзивное средство содержит специальные ингредиенты, благодаря которым целенаправленно воздействует на целлюлит в трех направлениях:

- 1) Разрушает имеющиеся излишние жировые отложения и предупреждает формирование новых
- 2) Улучшает лимфодренаж, в результате чего визуально уменьшает выраженность целлюлита
- 3) Стимулирует выработку коллагена и эластина, возвращая коже гладкость и укрепляя ее.

Сразу после применения кожа бедер, ягодиц, зоны галифе, живота и в области талии выглядит более гладкой и упругой.*

Через 4 недели улучшается силуэт бедер и ягодиц.**

При дальнейшем применении у 89% женщин были отмечены уменьшение выраженности целлюлита и улучшение текстуры кожи.**

* Данные представлены на основании исследования потребительского восприятия.

** Данные представлены на основании клинического исследования, проведенного под контролем дерматологов.

Способ применения: наносите интенсивными массажными движениями каждый день, утром и вечером, на участки тела, подверженные целлюлиту: бедра, зону галифе, ягодицы, талию и живот. Не наносите на поврежденную или раздраженную кожу, а также сразу после эпиляции или бритья.

Осторожно: средство содержит альфа-гидроксикислоту, повышающую чувствительность кожи к солнечному излучению и вероятность возникновения солнечных ожогов. Применяйте дополнительно солнцезащитное средство и ограничьте пребывание на солнце во время применения средства и неделю после окончания его использования.

150 мл



Средства по уходу за телом

Средство для поврежденных капилляров на ногах ANEW CLINICAL LASER FOR LEGS

Средство укрепляет сосуды, улучшает кровообращение, снимает раздражение и покраснение кожи, помогает уставой коже вернуться к физиологическому равновесию и приобрести здоровый, молодой вид. Благодаря содержанию в составе таких компонентов, как мангостин, бисаболл, продукт обладает противовоспалительными и успокаивающими свойствами; экстракты семян фенхеля, граната усиливают кровоток и делают кожу более упругой.

Всего за 7 дней применения средства улучшается состояние поверхности кожи ног, уменьшаются и осветляются зоны с видимой капиллярной сеткой, исчезают мелкие сосудистые звездочки. В составе средства использованы только натуральные продукты на растительной основе, которые делают кожу гладкой и эластичной, создают ощущение легкости.

Основные ингредиенты: • глицерин; • озокерит; • мангостин; • бисаболл; • диметикон; • гесперидин; • экстракт розмарина; • продукт ферментного расщепления морских протеобактерий рода *Alteromonas*; • экстракт клубеньков сои; • экстракт семян фенхеля; • экстракт граната; • экстракт лизата сахаромикетов; • лактоферрин; • продукт ферментного расщепления сахаромикетов.

Способ применения: дважды в день обильно наносить на ту часть ног, где есть проявления сетки поврежденных капилляров. Обязательно наносить средство и вокруг этих участков. Подождите, пока средство полностью впитается, прежде чем одеваться. Обязательно наносите средство перед выходом на солнце.

100 мл



Solution body

Линия продукции по уходу за телом Solution Body представлена в широком ассортименте и состоит из средств, отвечающих основным потребностям тела. В составе продукции использованы передовые технологии и эффективные формулы.

Антицеллюлитный крем с эффектом загара CELLU GLOW CONTOURING CREAM

Средство уменьшает выраженность целлюлита и других недостатков кожи тела. Укрепляет и тонизирует кожу, делая ее гладкой и придавая ей легкий оттенок загара.

Основные ингредиенты: • масло семян периллы базиликовой; • экстракт семян сладкого миндаля; • экстракт водорослей; • экстракт володушки; • экстракт дрожжей; • экстракт гинкго двулопастного; • экстракт семян подсолнечника; • экстракт лагерстремии индийской; • кофеин; • экстракт мальвы; • экстракт люцерны; • экстракт женьшеня; • слюда.

Способ применения: ежедневно наносите на кожу тела. До высыхания средства избегайте соприкосновения кожи с одеждой.

Внимание: храните в недоступном для детей месте. Избегайте попадания средства в глаза. Может вызывать окрашивание тканей.

200 мл



Укрепляющий и тонизирующий лосьон-спрей для тела INSTANT TONE BODY TIGHTENING SPRAY

Спрей эффективно борется с проявлениями целлюлита, помогает быстро избавиться от лишних сантиметров, обладает интенсивным дренажным, укрепляющим и активизирующим эффектом. Благодаря легкой консистенции спрей быстро впитывается, следовательно, быстрее проникает в кожу и быстрее оказывает действие. Состав спрея объединяет сжигатели жира с веществами, способствующими упругости и укреплению кожи. После использования продукта кожа становится упругой, подтянутой, активно уменьшаются объемы тела. Спрей обладает приятным охлаждающим эффектом.

Основные ингредиенты: • гликолевая кислота; • ментол; • экстракт клубней частухи восточной; • экстракт цветков бугеи великолепной; • сок граната; • глицерин; • экстракт плодов боярышника; • экстракт красной водоросли порфиридиум; • экстракт целозии гребенчатой; • кофеин; • пантенол; • экстракт моркови; • экстракт черноголовки обыкновенной; • экстракт люцерны; • экстракт семян фенхеля.

Способ применения: используйте дважды в день, держа флакон на расстоянии 15 см, наносите средство на кожу ягодиц, живота, бедер. Позвольте средству высохнуть в течение 2-3 минут. После использования возвращайте колпачок флакона в исходное положение.

Внимание: не распыляйте на лицо. Избегайте попадания средства в глаза.

150 мл



Корректирующий крем для груди BUST SCULPT ENHANCING CREAM

Делает кожу в области груди и декольте упругой и гладкой, подтягивает, укрепляет, увлажняет и питает ее. Помогает предотвратить появление новых растяжек на коже груди, а уже существующие делает менее заметными.

Основные ингредиенты: • экстракт гаммелиса; • экстракт сои; • экстракт бурых водорослей; • женьшень; • витамины.

Способ применения: каждый день наносите массажными движениями на область груди и декольте.

Рекомендуется использовать:

- во время и после беременности;
- во время диет и прохождения физических программ для похудения;
- после принятия солнечных ванн;
- в период менопаузы.

150 мл



Средства по уходу за телом

Антицеллюлитный комплекс для тела «Липо 24»

BODY LIPO 24: DAILY ENHANCING LOTION/NIGHTLY RENEWING LOTION

Дневной антицеллюлитный лосьон для тела

Дневной крем активизирует метаболизм в клетках и ускоряет процесс сжигания жиров, уменьшает проявления целлюлита, делает кожу ровной и гладкой.

Основные ингредиенты: • глицерин; • гликолевая кислота; • пропиленгликоль; • диметикон; • фитол; • ароматизатор; • натрия сополимер; • феноксиэтанол; • сквалан; • ментол; • диметиконол; • экстракт цветков буеи великолепной; • масло ши; • экстракт целозии гребенчатой; • экстракт плодов боярышника; • ПЭГ-60 глицериды миндального масла; • экстракт черноголовки обыкновенной; • экстракт кофе; • экстракт парагвайского чая.

Способ применения: наносите средство утром массажными движениями на участки тела, наиболее подверженные появлению целлюлита.

Ночной антицеллюлитный лосьон для тела

Стимулирует процесс микроциркуляции, благодаря чему продукты распада – шлаки, жиры – быстрее выводятся из организма, средство помогает предотвратить образование жировой ткани. Усиливает и восстанавливает внутреннюю структуру кожи, тем самым уменьшая проявления «апельсиновой корки».

Основные ингредиенты: • гликолевая кислота; • пропиленгликоль; • фитол; • масло ши; • диметикон; • сквалан; • ментол; • экстракт цветков буеи великолепной; • экстракт целозии гребенчатой; • экстракт плодов боярышника; • ПЭГ-60 глицериды миндального масла; • экстракт моркови; • экстракт черноголовки обыкновенной; • экстракт кофе; • экстракт парагвайского чая; • экстракт клубеньков сои; • экстракт семян фенхеля; • экстракт дрожжей.

Способ применения: наносите средство вечером массажными движениями на участки тела, наиболее подверженные появлению целлюлита.

Внимание (относится к двум средствам): избегайте попадания средства в глаза.

2 x 100 мл

Антицеллюлитное средство от растяжек

STRETCH MARK & ANTI CELLULITE TREATMENT

Заметно сокращает проявления целлюлита и уменьшает растяжки. Контур тела становятся более четкими, кожа — более упругой и подтянутой.

Основные ингредиенты: • ментол; • кофеин; • масло ши; • экстракт цветков буеи великолепной.

Способ применения: два раза в день наносите массажными движениями на проблемные участки кожи, подверженные растяжкам и целлюлиту.

Внимание: избегайте попадания в глаза. При попадании средства в глаза тщательно промойте их водой.

200 мл

Антицеллюлитное средство

CELLU SCULPT

Высокоэффективное средство для борьбы с целлюлитом. Благодаря революционной технологии «BURN & BLOCK» средство не только уменьшает проявления целлюлита, но и предотвращает его повторное появление. Экстракт боярышника, входящий в его состав, ускоряет расщепление молекул жиров и препятствует образованию новых, что в свою очередь способствует потере веса. Имеет легкую текстуру гель-крема, быстро впитывается. При использовании средства процесс расщепления жира повышается на 231%, происходит уменьшение окружности бедер на 3,8 см (после 8 недель использования).

Основные ингредиенты: • экстракт боярышника; • женьшень; • чайху; • масло семян перилла; • гинкго билоба; • экстракт плюща; • кофеин; • экстракт мальвы; • карнитин.

Способ применения: два раза в день наносите массажными движениями на проблемные участки кожи, подверженные растяжкам и целлюлиту.

Внимание: наносите каждое утро на проблемные участки кожи круговыми массажными движениями. Можно применять для зоны живота, рук и бедер. Использовать 1–2 раза в день, утром и/или вечером.

200 мл



Avon Care

УНИВЕРСАЛЬНЫЕ ПРОДУКТЫ ДЛЯ ВСЕЙ СЕМЬИ

Защитный крем для рук с силиконом и пчелиным воском AVON CARE INVISIBLE GLOVE HAND CREAM

Словно невидимые перчатки, средство защищает кожу рук от воздействия воды, а также моющих и очищающих средств во время уборки и мытья посуды.

Основные ингредиенты: • диметикон; • жидкий парафин; • ароматизатор; • белый воск; • метилпарабен; • масло рисовых отрубей; • токоферол.

Способ применения: нанесите на кожу рук.

75 мл



Осветляющий крем для рук с лимоном и огурцом AVON CARE BRIGHTENING HAND CREAM

Обладает отбеливающим действием, создан для осветления пигментации и выравнивания тона кожи рук. Содержит растительный комплекс с отбеливающим эффектом.

Основные ингредиенты: • пальмовое масло; • жидкий парафин; • имидазолидинилмочевина; • метилпарабен; • триэтаноламин; • диметикон; • ПЭГ-150 стеарат; • экстракт камнеломки; • экстракт винограда; • экстракт лимона; • экстракт корней шелковицы черной; • экстракт шлемника байкальского; • экстракт огурца; • токоферол.

Способ применения: нанесите на кожу рук.

125 мл



Увлажняющий глицериновый крем для рук и ногтей AVON CARE RICH MOISTURE GLYCERINE HAND CREAM

Делает кожу рук более гладкой и упругой, придает эластичность, глубоко увлажняет и защищает ее, укрепляет ногти.

Основные ингредиенты: • жидкий парафин; • вазелин; • белый воск; • экстракт яблока; • экстракт хмеля; • экстракт винограда; • липиды сои; • экстракт липы.

Способ применения: наносите крем массажными движениями на кожу рук.

125 мл



Увлажняющий крем для сухой кожи рук «Скорая помощь» AVON CARE DRY SKIN SOS HAND CREAM

Содержит рисовое масло и увлажняющий комплекс. Обеспечивает мгновенное и интенсивное увлажнение очень сухой и загоревшей кожи рук.

Способ применения: нанести на кожу рук легкими массажными движениями.

75 мл



Средства по уходу за телом

Увлажняющий лосьон для тела «Скорая помощь»

AVON CARE DRY SKIN SOS BODY LOTION

Лосьон обеспечивает коже тела увлажнение в течение 24 часов!

Содержит рисовое масло и увлажняющий кожу комплекс. Мгновенно смягчает сухую огрубевшую кожу тела. Активизирует процессы, необходимые для восстановления кожи после воздействия негативных факторов: длительное пребывание на солнце, зимние холода, шелушение кожи после приема некоторых лекарственных препаратов.

Основные ингредиенты: • вода; • глицерин; • вазелин; • диметикон; • натрия хлорид; • метилпарабен; • ароматизатор; • масло рисовых отрубей; • пропилпарабен; • лецитин; • сок алоэ; • пантенол; • масло соевое.

Способ применения: равномерно нанесите на кожу тела.

400 мл

Увлажняющий лосьон для тела

AVON CARE RICH MOISTURE BODY LOTION

Растительные экстракты и витамин Е смягчают кожу и делают ее более гладкой и шелковистой, препятствуют старению кожи.

Основные ингредиенты: • растительные экстракты; • витамин Е.

Способ применения: равномерно нанесите на кожу тела.

400 мл

Укрепляющий лосьон для тела

AVON CARE EXTRA FIRMING BODY LOTION

Делает кожу более гладкой и упругой, придает ей тонус и эластичность, улучшает внешний вид.

Способ применения: равномерно нанесите на кожу тела.

400 мл



SKIN-SO-SOFT

Продукты этой серии предназначены для нежного ухода за кожей тела. Они созданы на основе системы «Softness Delivery». Эта запатентованная технология содержит ценные ингредиенты, которые разглаживают и смягчают

кожу. Также вся серия обогащена протеинами шелка, придающими коже удивительную гладкость и нежность. Серия содержит несколько линеек продуктов, которые одинаково хорошо лелеют Вашу кожу, но отличаются дополнительными свойствами.

Линия «Age-Defying»

Омолаживающая линия средств серии SSS основана на инновационной технологии «Коррекция возраста» и активно борется с проявлениями признаков старения кожи: потеря упругости, изменения текстуры и цвета кожи, пигментация. Продукты новой линии созданы для того, чтобы сберечь молодость кожи, восстановить природное сияние, тургор и мягкость кожи.

Крем-гель для душа, препятствующий старению кожи

AGE-DEFYING REJUVENATING BODY CLEANSER

Эффективно очищает кожу, абсолютно не пересушивая ее. Замедляет процессы старения кожи, насыщая ее активными ингредиентами и витаминами. Подготавливает кожу к дальнейшему уходу при помощи средств линии Age-Defying.

Основные ингредиенты: • витамины А, Е; • фруктовые кислоты; • экстракт манго; • экстракт яблока.

Способ применения: нанесите на влажную кожу, вспеньте, смойте теплой водой.

250 мл



Увлажняющий лосьон для тела, препятствующий старению кожи

AGE-DEFYING REJUVENATING BODY MOISTURIZER

Эффективно увлажняет кожу тела, делая ее мягкой и эластичной, замедляет процессы старения, уменьшает признаки пигментации, улучшает общее состояние кожи.

Основные ингредиенты: • экстракт манго; • экстракт яблока; • масло жожоба; • масло ши.

Способ применения: нанесите на чистую сухую кожу тела.

250 мл

Корректирующее средство для зоны шеи и декольте

AGE-DEFYING CORRECTIVE NECK AND CHEST TREATMENT

Новая сыворотка на основе технологии «Коррекция возраста» предупреждает появление признаков старения в деликатной зоне декольте и шеи. Уменьшает проявления пигментации и разглаживает мелкие морщинки, подтягивает и уплотняет поверхностные слои кожи. Сыворотка представлена в удобной упаковке с дозатором, что не только делает применение продукта удобным, но и сохраняет его уникальные свойства на более долгий срок.

Основные ингредиенты: • экстракт манго; • экстракт яблока; • масло жожоба; • масло ши; • экстракт амаранта; • экстракт виноградных плодов.

Способ применения: используйте 2 раза в день. Нанесите на чистую сухую кожу зоны декольте и шеи, легкими движениями помассируйте кожу до полного впитывания средства.

100 мл

Крем для рук, препятствующий старению кожи

AGE-DEFYING HAND CREAM

Этот крем поможет сохранить молодость ваших рук, смягчит и увлажнит кожу. Предохранит от вредного воздействия факторов внешней среды. Крем улучшает состояние ногтей, предотвращает старение.

Способ применения: нанесите крем на кожу рук и распределите его круговыми массажными движениями по направлению от кончиков пальцев к запястьям.

75 мл

Линия «Soft&Sensual»

Основные ингредиенты линии: • масло жожоба; • экстракт амаранта; • глицерин;

• экстракт сои; • экстракт подсолнечника; • цветочные экстракты.

Смягчающая сыворотка для тела «Нежность»

ULTRA SERUM WITH SILKENING PEARLS

Формула сыворотки содержит витамин Е, смягчающие ингредиенты и специальные микрогранулы, которые быстро растворяются и поглощаются кожей, интенсивно смягчая и увлажняя ее.

Основные ингредиенты: • экстракт масла ши; • ретинол; • экстракт акации сенегальской; • масло жожоба; • экстракт амаранта.

Способ применения: нанесите средство массажными движениями на кожу тела.

150 мл

Двухфазное питательное масло «Нежнейший шелк»

FUSIONS BODY OIL

Инновационная двухфазная формула объединяет восстанавливающее масло и нежное шелковистое масло, которое обладает увлажняющими свойствами. После нанесения кожа приобретает удивительную мягкость и нежное сияние. Масло быстро впитывается и не оставляет жирной пленки.

Основные ингредиенты: • масло жожоба; • масло ши; • экстракт лизата сахаромикетов.

Способ применения: перед употреблением встряхните, чтобы перемешать слои. Равномерно распылите на кожу тела.

125 мл



Средства по уходу за телом

Восстанавливающий крем для рук REPLENISHING HAND CREAM

Увлажняющий комплекс восстанавливает оптимальный баланс увлажненности кожи рук. Поддерживает баланс влаги на протяжении дня.

Основные ингредиенты подсерии: • белый воск; • парафин; • ксантановая камедь; • масло соевое; • глицерин; • экстракт ши; • масло жожоба; • экстракт амаранта; • экстракт лизата сахаромикетов; • лимонная кислота.



Питательное масло для тела BATH AND BODY OIL

Масло обладает уникальной формулой и может использоваться как для тела, так и для ванны. Прекрасно питает и увлажняет кожу.

Основные ингредиенты подсерии: • глицерин; • экстракт ши; • ретинола пальминат; • масло жожоба; • экстракт амаранта; • экстракт лизата сахаромикетов; • лимонная кислота; • кумарин.

Способ применения: налейте небольшое количество масла в ванну или нанесите на влажную кожу тела после ванны или душа.

250 мл



Восстанавливающий лосьон для тела

Содержит интенсивно смягчающий кожу комплекс. Интенсивно увлажняет кожу, эффективно смягчает сухие и огрубевшие участки кожи.

Основные ингредиенты подсерии: • вода; • глицерин; • экстракт ши; • масло жожоба.

Способ применения: массажными движениями нанесите на чистую кожу тела.

250 мл



Кремовый гель для душа

Кремовый гель для душа обеспечивает коже мягкость и свежесть в течение всего дня.

Основные ингредиенты подсерии: • масло соевое, • масло подсолнечное, • фосфорная кислота, • вода.

Способ применения: нанесите на тело с помощью губки или мягкой мочалки, помассируйте, смойте.

250 мл



Линия Signature Silk

Линия увлажняет кожу и придает ей шелковистую гладкость и мягкость. Все продукты содержат инновационную технологию Silkplex с протеинами шелка. Их формула моментально придает коже бархатистую мягкость и гладкость, а также создает резерв влаги, поддерживая оптимальный уровень увлажненности кожи в течение дня.

Интенсивно увлажняющий лосьон для тела «Нежность шелка» SIGNATURE SILK ULTRA MOISTURISING BODY LOTION

Лосьон увлажняет и смягчает даже очень сухую кожу. Удерживает влагу на протяжении дня.

Основные ингредиенты подсерии: • глицерин; • вазелин; • жидкий парафин; • лимонная кислота.

Способ применения: наносите средство на кожу тела каждый день.

250 мл



Восстанавливающий лосьон для тела «Нежность шелка» SIGNATURE SILK REPLENISHING BODY LOTION

Лосьон обогащен технологией Silkplex, содержащей протеины шелка. Эксклюзивная формула обеспечивает оптимальный уровень увлажненности кожи в течение дня.

Моментально смягчает и разглаживает кожу, делает ее шелковистой и приятной на ощупь.

Основные ингредиенты подсерии: • глицерин; • жидкий парафин; • гидролизованные протеины шелка; • гидролизованный кератин; • лимонная кислота.

Способ применения: наносите средство на кожу тела каждый день.

250 мл



Кремовый гель для душа «Нежность шелка» SIGNATURE SILK CREAMY BODY WASH

Формула, богатая на питательные вещества, очищает кожу, делает ее мягкой и бархатистой.

Моментально смягчает и разглаживает кожу, делает ее шелковистой и приятной на ощупь.

Основные ингредиенты подсерии: • гидрированное касторовое масло; • масло подсолнуха; • масло подсолнечное; • гидролизованные протеины шелка; • гидролизованный кератин.

Способ применения: нанесите на тело массажными движениями до получения пены, затем смойте водой.

250 мл



Питательный крем для рук «Нежность шелка» SIGNATURE SILK REPLENISHING HAND CREAM

Протеины шелка делают кожу непревзойденно нежной и гладкой.

Основные ингредиенты подсерии: • жидкий парафин; • гидролизованные протеины шелка; • вазелин; • лимонная кислота.

Способ применения: наносите массажными движениями на ногти и кожу рук по мере необходимости.

75 мл



Шариковый дезодорант-антиперспирант «Нежность шелка» SIGNATURE SILK ROLL-ON ANTI-PERSPIRANT DEODORANT

Протеины шелка делают кожу непревзойденно нежной и гладкой.

Основные ингредиенты подсерии: • гидролизованные протеины шелка; • кератин.

Способ применения: нанесите на чистую сухую кожу. Не наносите на раздраженную кожу.



Линия «Soft&Smooth»

Основные ингредиенты: • экстракт лесного ореха; • масло жожоба; • экстракт амаранта; • глицерин; • экстракт сои; • экстракт подсолнечника; • цветочные экстракты.

Лосьон, замедляющий рост волос HAIR MINIMIZING BODY LOTION

Делает волосы тонкими и менее заметными. Увлажняет, смягчает и разглаживает кожу. Результат становится заметен уже через две недели.

Способ применения: нанесите на поверхность кожи, распределите массажными движениями.

250 мл



Средства по уходу за телом

Шариковый дезодорант-антиперспирант, замедляющий рост волос HAIR MINIMISING ROLL ON ANTI-PERSPIRANT DEODORANT

Замедляет рост волос и делает их менее заметными. Обеспечивает защиту и свежесть на протяжении 24 часов.

Основные ингредиенты подсерии: • экстракт амаранта; • экстракт коры ивы белой; • экстракт гаммелиса вирджинского; • масло жожоба; • глицерин; • гидролизованные протеины сои; • экстракт лизата сахаромикетов.

Способ применения: наносите на чистую сухую кожу. Не наносите на раздраженную кожу.

50 мл



Линия «Soft & Firm»

Укрепляющий и тонизирующий лосьон для тела FIRM & TONE BODY LOTION

Формула этого лосьона содержит уникальный комплекс Triple Firm с кофеином, экстрактами морских водорослей и миндалям. Кофеин улучшает микроциркуляцию крови, водоросли выводят токсины, миндаль подтягивает и укрепляет кожу.

Основные ингредиенты: • глицерин; • кунжутное масло; • пальмовое масло; • экстракт семян сладкого миндаля; • экстракт ши; • экстракт водорослей; • масло жожоба; • экстракт лизата сахаромикетов; • экстракт амаранта.

Способ применения: наносите не кожу тела интенсивными массажными движениями утром и вечером.

250 мл



Корректирующее укрепляющее средство для проблемных участков SOFT AND FIRM TARGETED FIRMING TREATMENT WITH MASSAGER HEAD

Эра борьбы с целлюлитом получила новое орудие в виде Укрепляющей сыворотки. Тюбик снабжён специальной насадкой для массажа проблемных зон. Компоненты сыворотки оказывают действие именно в проблемных зонах, изменяя и подтягивая кожу, в то время как массирующий аппликатор помогает усилить микроциркуляцию для быстрого достижения более стройного силуэта.

Основные ингредиенты: • витамин А; • витамин Е; • экстракт амаранта; • экстракт семян сладкого миндаля; • кофеин.

Способ применения: нанесите на кожу мягкими движениями и с помощью насадки помассируйте кожу несколько минут, уделяя особое внимание проблемным зонам.

250 мл



Линия Mineral Gems

Продукты линии содержат золотые микрочастички, придающие коже сияние, и минеральный комплекс, который облегчает «дыхание» кожи.

Лосьон для тела «Сокровища мира: золото» MINERAL GEMS GLAMOROUS GOLD BODY LOTION

Имеет легкую шелковистую структуру, прекрасно увлажняет кожу и придает ей эффект легкого мерцания.

Основные ингредиенты подсерии: • глицерин, • стеариновая кислота, • продукты ферментации сахаромикетов на субстрате с золотом, медью, магнием; • сок алоэ; • гидролизованный кератин; • гидролизованные протеины шелка.

Способ применения: нанесите на кожу тела.



Гель для душа «Сокровища мира: золото» MINERAL GEMS GLAMOROUS GOLD BODY WASH

Гель прекрасно очищает кожу и дарит ей необычайную гладкость.

Основные ингредиенты подсерии: • глицерин; • продукты ферментации сахаромикетов на субстрате с золотом, медью, магнием; • гидролизованный кератин; • гидролизованные протеины шелка; • этаноламид кислот кокосового масла.

Способ применения: нанесите небольшое количество средства на ладонь или губку, распределите массажными движениями по коже тела. Тщательно смойте водой.

Внимание: избегайте попадания средства в глаза. Храните в недоступном для детей месте.



Молочко для тела «Сокровища мира: золото» MINERAL GEMS GLAMOROUS GOLD GELLED BODY OIL

Быстро впитывается и не оставляет жирной пленки на коже. Придает эффект легкого мерцания.

Основные ингредиенты подсерии: • глицерин; • продукты ферментации сахаромикетов на субстрате с медью, золотом, магнием; • гидролизованный кератин; • гидролизованные протеины шелка.



Линия «Soft & Nourish»

Питательное двухфазное масло для тела «Нежнейший шелк», Забота DUAL SOFTENING BODY OIL

Инновационная двухфазная формула объединяет два различных вида масла: восстанавливающее и нежное увлажняющее. Два вида масла различны по консистенции и составу, компоненты которого активизируются при перемешивании. После нанесения масла кожа становится мягкой, нежной и шелковистой. Благодаря приятной текстуре средство быстро впитывается и не оставляет следов.

Основные ингредиенты подсерии: • глицерин; • масло жожоба; • экстракт лизата сахаромикетов; • экстракт амаранта.

Способ применения: ежедневно наносите на сухую чистую кожу.

125 мл



Линия «Soft&Glow»

Увлажняющий лосьон для тела с эффектом загара SPF 15, для смуглой кожи ULTIMATE BODY MOISTURISER SPF 15

Ухаживает за кожей, укрепляет ее и защищает благодаря содержанию солнцезащитного фильтра SPF 15. Придает коже легкий ровный оттенок загара, который становится более интенсивным после трех дней использования средства.

Основные ингредиенты подсерии: • масло ши.

Способ применения: равномерно нанесите на сухую кожу тела.

150 мл



Линия WINTERSOFT

Защитный крем для рук «Зимняя свежесть» WINTERSOFT HAND CREAM

Насыщенный крем увлажняет кожу рук, защищает ее от холода зимой, предупреждает обморожение и пересыхание. Быстро впитывается кожей благодаря легкой текстуре.

Основные ингредиенты: масло жожоба; • масло Ши; • витамин Е.

Способ применения: нанесите на кожу рук.

150 мл



NATURALS

Эта серия обеспечивает универсальный уход за кожей тела и предлагает средства для разных типов кожи, основанные на натуральных ингредиентах. Все средства данной серии содержат растительные или фруктовые экстракты, обеспечивая кожу необходимыми для ее здоровья витаминами.

Продукция этой серии содержит особый комплекс BioSeed, который представляет собой целую сокровищницу ценных веществ:

- экстракт косточек винограда;
- экстракт косточек дерева ним;
- экстракт семян подсолнечника.

Все эти ингредиенты известны своими успокаивающими, увлажняющими и защитными свойствами.

Все средства серии прошли дерматологические испытания:

- гипоаллергенны
- некомедогенны.

«ГРАНАТ И МАНГО»

Оказывает прекрасное увлажняющее и тонизирующее действие на кожу тела. Благодаря высокому содержанию витаминов А и С экстракт граната быстро восстанавливает тонус, увлажненность и юную гладкость кожи. Второй активный компонент линии – экстракт манго – обладает тонизирующим, дренирующим и питательным эффектом.

Гель для душа с экстрактами граната и манго

POMEGRANATE AND MANGO SHOWER GEL

Нежная пена геля мягко очищает кожу, увлажняя ее. Легко смывается, оставляя ощущение свежести и гладкости кожи.

Основные ингредиенты: • растительный комплекс Bioseed; • экстракт граната; • экстракт манго.

Способ применения: нанесите средство на влажную кожу тела, помассируйте до образования пены, затем смойте.

200 мл

Лосьон для тела с экстрактами граната и манго

POMEGRANATE AND MANGO BODY LOTION

Нежирная легкая текстура лосьона обеспечивает оптимальное увлажнение, смягчает и разглаживает кожу. Легко впитывается, не оставляя жирного следа.

Основные ингредиенты: • растительный комплекс Bioseed; • экстракт граната; • экстракт манго.

Способ применения: наносите средство на кожу тела по мере необходимости.

200 мл

Спрей для тела с экстрактами граната и манго

POMEGRANATE AND MANGO BODY SPRAY

Благодаря богатому растительному комплексу обладает сильным освежающим и успокаивающим действием.

Способ применения: распылите на кожу тела, избегая попадания на лицо.

Осторожно: воспламеняется.

125 мл

«ЧЕРЕШНЯ И МУСКАТНЫЙ ОРЕХ»

Черешня — источник витаминов и минералов, помогающих коже восстанавливаться, мускатный орех успокаивает кожу и дарит ей приятные ощущения.

Восстанавливающий гель для душа с экстрактами черешни и мускатного ореха

NATURALS RENEWING BLACK CHERRY & NUTMEG SHOWER GEL

Продукт тщательно, но деликатно удаляет загрязнения с поверхности кожи. Содержит натуральный растительный комплекс BioSeed, который смягчает, питает и защищает кожу тела. Помогает коже восстановиться, нейтрализует действие свободных радикалов.

Способ применения: нанесите на влажную кожу тела, смойте.

200 мл



Восстанавливающий лосьон для тела с экстрактами черешни и мускатного ореха NATURALS BLACK CHERRY & NUTMEG BODY LOTION

Нежирная легкая текстура лосьона обеспечивает оптимальное увлажнение, питает, смягчает и разглаживает кожу. Легко впитывается, не оставляет жирного блеска. Защищает кожу от вредного воздействия окружающей среды.
Способ применения: наносите на сухую чистую кожу тела.

200 мл

Восстанавливающий спрей для тела с экстрактами черешни и мускатного ореха NATURALS BLACK CHERRY & NUTMEG BODY SPRAY

Освежает, восстанавливает и увлажняет кожу в течение всего дня, обладает разглаживающими и успокаивающими свойствами, улучшает тонус кожи.

Способ применения: распыляйте на кожу тела, избегая попадания в лицо.

125 мл

Освежающий лосьон-гель для тела с экстрактами черешни и мускатного ореха BLACK CHERRY & NUTMEG COOL JELLY MOISTURISER

Содержит экстракт черешни и мускатного ореха. Успокаивает и восстанавливает кожу. Обладает оригинальной и приятной консистенцией желе.

Способ применения: наносите средство легкими движениями на кожу тела по мере необходимости.

Внимание: огнеопасно. Храните вдали от источников тепла и огня.

Избегайте попадания в глаза. Храните в недоступном для детей месте. Опасно.

200 мл



Лосьон-йогурт для тела с экстрактами черешни и мускатного ореха NATURALS BLACK CHERRY & NUTMEG YOGURT

Продукт содержит экстракт мускатного ореха (экстракт семян мускатника душистого), который смягчает кожу и дарит невероятное ощущение комфорта, и экстракт черешни — великолепный источник витаминов и минералов, которые восстанавливают кожу.

Основные ингредиенты: • жидкий парафин; • вазелин; • аллантоин; • йогуртовая пудра; • экстракт плодов черешни; • экстракт семян подсолнечника; • экстракт семян дерева ним; • экстракт виноградных косточек; • экстракт семян мускатника душистого.

Способ применения: наносите средство легкими движениями на кожу тела по мере необходимости.

Внимание: продукт не предназначен для употребления в пищу. Только для наружного применения.

200 мл



«КЛУБНИКА И ГУАВА»

Эта линия базируется на двух компонентах – экстракты клубники и гуавы. Оба ингредиента способствуют омоложению кожи, восстановлению нормального процесса функционирования клеток, благодаря чему линия идеально подходит для ухода за «усталой» или зрелой кожей. Экстракт клубники издавна известен как омолаживающее средство, существенно улучшает цвет кожи. Экстракт гуавы имеет тонизирующее действие, содержит комплекс витаминов А, С, Е.

Ухаживающий гель для душа «Клубника и Гуава»

STRAWBERRY & GUAVA SHOWER GEL

Формула средства содержит экстракты клубники и гуавы, которые восстанавливают и обновляют кожу тела.

Основные ингредиенты: • натрия хлорид; • экстракт земляники; • экстракт гуавы; • экстракт семян подсолнечника; • экстракт семян дерева ним; • экстракт виноградных косточек.

Способ применения: нанесите средство легкими движениями на влажную кожу тела, затем смойте.

200 мл



Средства по уходу за телом

Питательный лосьон для тела с экстрактами клубники и гуавы

CONDITIONING STRAWBERRY GUAVA BODY LOTION

Формула средства содержит экстракты клубники и гуавы, которые увлажняют и ухаживают за кожей тела.

Основные ингредиенты: • экстракт клубники; • экстракт гуавы; • экстракт семян дерева ним; • экстракт семян подсолнечника; • экстракт виноградных косточек.

Способ применения: наносите на кожу тела легкими массажными движениями.

200 мл



Питательный спрей для тела с экстрактами клубники и гуавы

STRAWBERRY GUAVA BODY SPRAY

Придает коже легкий соблазнительный аромат клубники и гуавы.

Основные ингредиенты: • экстракт клубники; • экстракт гуавы; • экстракт семян дерева ним; • экстракт семян подсолнечника; • экстракт виноградных косточек.

Способ применения: распылите на кожу тела 2-3 раза, избегая попадания на лицо.

Осторожно: воспаляется.

125 мл



Увлажняющий лосьон-йогурт для тела с экстрактом малины

Формула средства содержит растительный комплекс, экстракт малины и йогуртовую пудру, которые смягчают и восстанавливают кожу тела.

Основные ингредиенты: • вода; • глицерин; • жидкий парафин; • йогуртовая пудра; • экстракт семян подсолнечника; • экстракт семян дерева ним; • экстракт виноградных косточек.

Способ применения: наносите средство легкими движениями на кожу тела по мере необходимости.

200 мл



«МОЛОКО И МИНДАЛЬ»

Продукты новой линии NATURALS содержат экстракты молока и меда. Эти ингредиенты восстанавливают и питают кожу благодаря высокому содержанию протеинов, а также освежают и защищают её от потери влаги.

Освежающий спрей для тела «Молоко и Миндаль»

Освежает, дезодорирует, дарит коже приятный аромат.

Основные ингредиенты: • триклозан; • гидролизованные молочные протеины; • экстракт сладкого миндаля.

Способ применения: распылите средство на кожу тела, избегая попадания на лицо.

125 мл



Увлажняющий лосьон для тела «Молоко и Миндаль»

Содержит экстракт миндаля и молочные протеины. Придает коже мягкость, гладкость и эластичность.

Основные ингредиенты: • гидролизованные молочные протеины; • спирт денатурированный; • экстракт сладкого миндаля; • токоферол.

Способ применения: наносите достаточное количество средства на кожу тела по мере необходимости.

200 мл



Увлажняющий гель для душа «Молоко и Миндаль»

Содержит экстракт миндаля и молочные протеины. Придает коже ощущения чистоты и комфорта.

Основные ингредиенты: • гидролизованные молочные протеины; • экстракт сладкого миндаля; • карамель.

Способ применения: нанесите средство легкими движениями на влажную кожу тела, затем смойте.

200 мл



«АБРИКОС И ПОДСОЛНУХ»

Новая линия средств серии NATURALS с экстрактами абрикоса и подсолнуха подарит Вашей коже энергию и сияние, насытит ее здоровьем и всеми необходимыми витаминами и микроэлементами для нормального ее функционирования.

Основные компоненты серии

Экстракт подсолнуха обогащен флавоногликозидами, холином, бетаином и органическими кислотами, также содержит полифенолы, растительные белки. Обладает антиоксидантными и защитными свойствами: на клеточном уровне предотвращает преждевременное

старение кожи, оказывает противовоспалительное действие, предупреждает микротравмы и микровоспаления кожи.

Экстракт абрикоса богат витаминами А и Е. Он обладает питательными и смягчающими свойствами, способствует укреплению и восстановлению клеток кожи, содержит большое количество активных веществ: витаминов В, С, Р, провитамина А (каротинов), минералов (калия, железа, серебра). В нем присутствуют лимонная, яблочная и винная кислоты, флавоноиды, фруктоза, дубильные вещества.

Освежающий гель для душа с экстрактами абрикоса и подсолнуха NATURALS APRICOT AND SUNFLOWER REFRESHING SHOWER GEL

Содержит экстракты абрикоса и подсолнуха. Дарит коже ощущение чистоты и свежести.

Основные ингредиенты подсерии: • экстракт абрикоса; • метилизотиазолинон; • экстракт семян дерева ним; • экстракт семян подсолнуха; • экстракт виноградных косточек; • феноксиэтанол; • лимонная кислота.

Способ применения: нанесите средство легкими движениями на влажную кожу тела, затем смойте.

200 мл



Увлажняющий лосьон для тела с экстрактами абрикоса и подсолнуха NATURALS APRICOT AND SUNFLOWER MOISTURIZING BODY LOTION

Содержит экстракты абрикоса и подсолнуха. Делает кожу более гладкой и мягкой.

Основные ингредиенты подсерии: • диметикон; • вазелин; • экстракт абрикоса; • экстракт семян дерева ним; • экстракт семян подсолнуха; • экстракт виноградных косточек.

Способ применения: наносите средство легкими движениями на кожу тела по мере необходимости.

200 мл



Охлаждающий спрей для тела с экстрактами абрикоса и подсолнуха NATURALS APRICOT AND SUNFLOWER BODY SPRAY

Содержит чистые экстракты абрикоса и подсолнуха, увлажняет кожу, дарит приятное ощущение прохлады.

Основные ингредиенты подсерии: • вода; • ароматизатор; • триклозан; • экстракт абрикоса; • экстракт семян дерева ним; • экстракт семян подсолнуха; • экстракт виноградных косточек; • феноксиэтанол; • лимонная кислота.

Способ применения: распылите средство на кожу тела, избегайте попадания на кожу лица.

125 мл



Освежающий лосьон-гель для тела с экстрактами абрикоса и подсолнуха APRICOT & SUNFLOWER COOL JELLY MOISTURISER

Содержит экстракты абрикоса и подсолнуха. Превосходно смягчает и восстанавливает кожу тела.

Способ применения: наносите средство легкими движениями на кожу тела по мере необходимости.

Внимание: огнеопасно. Храните вдали от источников тепла.

Избегайте попадания средства в глаза. Храните в недоступном для детей месте.

200 мл



ПЕНЫ ДЛЯ ВАННЫ

BUBBLE BATH

Компания AVON предлагает вашему вниманию большой ассортимент пен для ванны.

Пены обладают различными ароматами — фруктовыми, ягодными. Пены основаны на увлажняющих компонентах, прекрасно очищают кожу и поддерживают ее кислотно-щелочной баланс.

Способ применения: под струей воды вспеньте один колпачок средства. После принятия ванны желательно нанести на кожу питательный крем, молочко или масло для тела.



SENSES

3 ключевые фразы, характеризующие эту серию:

Avon Senses — это *настроение*, которым ты можешь управлять.

Avon Senses — это *энергия*, которую ты можешь направлять.

Avon Senses — это *свежесть*, перед которой невозможно устоять.

Основные ингредиенты продуктов серии:

- витамин E;
- масло ядрышек абрикоса;
- глицерин;
- экстракт бурой морской водоросли;
- содиум лаурет сульфат.



1. *Гель для душа:* очищает и ухаживает за кожей тела. Имеет нежную формулу и не нарушает природный кислотно-щелочной баланс. 250 мл и 500 мл.

2. *Жидкое мыло:* нежно, но эффективно очищает кожу, ухаживает за ней, не сушит, содержит витамин E. 300 мл.

3. *Скраб для тела:* нежно и глубоко очищает кожу тела. 200 мл.

SIMPLY DELICATE

Нормализующий гель для интимной гигиены с экстрактом ромашки и гаммелиса

SIMPLY DELICATE CHAMOMILE WASH

Средство имеет мягкий антибактериальный состав:

- экстракт ромашки оказывает успокаивающее действие;
- экстракт дубовой коры и гаммелиса обладает антисептическими свойствами;
- экстракт растительных протеинов имеет дезодорирующее действие и освежает.

Основные ингредиенты:

- имидазолидинилмочевина;
- ароматизатор;
- лимонная кислота;
- экстракт гаммелиса вирджинского;
- глицерин;
- экстракт ромашки аптечной;
- экстракт коры дуба белого.

Способ применения: небольшое количество средства нанесите на интимные участки тела до образования пены, затем смойте водой. Подходит для ежедневного использования.

250 мл



Гель для интимной гигиены SIMPLY DELICATE FEMININE WASH

Это средство обладает антибактериальным, увлажняющим и успокаивающим действием. Содержит мягкий, щадящий моющий компонент. Не содержит мыла.

Основные ингредиенты: • триклозан; • лимонная кислота; • глицерин; • экстракт вербовой коры.

Способ применения: использовать только для интимной зоны как любое другое очищающее средство.

300 мл



Кремовый гель для интимной гигиены SIMPLY DELICATE FRAGRANCE FREE CREAMY FEMININE WASH

Этот кремообразный гель не имеет запаха, нежно очищает кожу, насыщен питательными веществами и витаминами и обеспечивает самый бережный уход для чувствительной кожи. Формула геля не содержит мыло и имеет кислотно-щелочной показатель, соответствующий натуральному показателю кожи. Смягчает кожу.

Основные составляющие: • экстракт коры дуба; • триклозан; • витамин Е.

Способ применения: использовать только для интимной зоны как любое другое очищающее средство.

300 мл



FOOTWORKS

На ноги приходится основная нагрузка нашего организма в течение дня. Конечно, они требуют особого ухода. Именно такой особый, последовательный уход обеспечит серия FOOTWORKS. Прекрасный состав средств поддержит

кожу ног в здоровом состоянии, послужит профилактикой грибковых заболеваний, поможет легко и просто сделать прекрасный педикюр в домашних условиях. Серия включает в себя средства по уходу за кожей ног.

Скраб для ног с экстрактами зеленого чая и мяты GREEN TEA & MINT EXFOLIATING SCRUB

Скраб прекрасно смягчает загоревшую и сухую кожу стоп, улучшает текстуру кожи. Дарит ощущение свежести и легкости.

Основные ингредиенты: • вода; • полиэтилен; • глицерин; • ПЭГ-40 гидрированное касторовое масло; • имидазолидинилмочевина; • ароматизатор; • метилпарабен, • экстракт листьев камелии китайской; • масло мяты перечной.

Способ применения: наносите интенсивными массажными движениями на кожу ног, уделяя особое внимание загоревшим участкам. Смойте теплой водой.

Внимание: избегайте попадания средства в глаза. Храните в недоступном для детей месте.

75 мл



Увлажняющий и охлаждающий лосьон для ступней с экстрактами зеленого чая и мяты GREEN TEA & MINT COOLING MOISTURE LOTION

Увлажняет и смягчает кожу ног, благодаря содержанию экстракта зеленого чая препятствует появлению воспалений, приятно охлаждает, дарит ощущение свежести и энергии. Лосьон обладает легким приятным ароматом.

Основные ингредиенты: • вода; • рапсовое масло; • диметикон; • ароматизатор; • магния алюмосиликат; • ксантановая камедь; • масло мяты перечной; • экстракт листьев камелии китайской.

Способ применения: нанесите на чистую сухую кожу ног. Мягко массируйте до полного впитывания средства.

Внимание: легко воспламеняется. Держите вдали от источников тепла и огня. Не употреблять в пищу. Опасно.

75 мл



Освежающий спрей для стоп с экстрактами зеленого чая и мяты GREEN TEA & MINT COOLING SPRAY

Спрей успокаивает и охлаждает, обладает дезодорирующим действием, дарит ощущение легкости и свежести после напряженного дня.

Основные ингредиенты: • масло сладкого миндаля; • ароматизатор; • триклозан; • вода; • экстракт листьев камелии китайской; • лимонен.

Способ применения: нанесите на чистую сухую кожу ног. Мягко массируйте до полного впитывания средства.

100 мл



Увлажняющий крем для стоп «Ваниль и коричневый сахар» VANILLA BROWN SUGAR MOISTURISING FOOT CREAM

Ваниль – обновляет, питает и защищает от потери влаги, а также обладает ароматерапевтическими свойствами.

Коричневый сахар – удаляет отмершие клетки и дарит коже невероятную гладкость.

Крем обеспечивает увлажнение на протяжении 24 часов, делает кожу мягкой и шелковистой.

Основные ингредиенты: • жидкий парафин; • вазелин; • экстракт ванили; • сахароза.

Способ применения: нанесите достаточное количество средства массажными движениями на чистую и сухую кожу стоп.



Скраб для стоп «Ваниль и коричневый сахар» VANILLA BROWN SUGAR SMOOTHING SCRUB

Отшелушивает загорбевшие мертвые клетки, делает ступни идеально гладкими и мягкими.

Основные ингредиенты: • глицерин; • экстракт ванили; • пудра скорлупы грецкого ореха; • сахароза; • фосфорная кислота; • изопропаноламид кислот кокосового масла.

Способ применения: наносите интенсивными массажными движениями на кожу стоп, уделяя особое внимание участкам с сухой огрубевшей кожей. Затем смойте водой.

Внимание: избегайте попадания средства в глаза. В случае попадания средства в глаза промойте их водой. Храните в недоступном для детей месте.



Очищающее средство с лавандой для ванночек ног LAVENDER FOOT SOAK

Экстракт лаванды, входящий в состав продукта, способствует активной регенерации клеток эпидермиса, придает коже мягкость, упругость, оказывает выраженное противовоспалительное действие, а также способствует снятию симптомов усталости и стресса. В результате кожа легко избавляется от мертвых клеток, натоптышей. Отдохнувшие ноги готовы к дальнейшему уходу.

Способ применения: налейте необходимое количество средства в теплую воду, погрузите ноги в воду на 15-20 минут. После процедуры насухо вытрите ноги полотенцем.

100 мл



Интенсивно увлажняющий крем для стоп с лавандой LAVENDER INTENSIVE TREATMENT CREAM

Глубоко увлажняет кожу стоп, придает ей мягкость, нежность, а также легкий аромат лаванды.

Способ применения: наносите достаточное количество средства массажными движениями на кожу стоп по мере необходимости.

150 мл



Увлажняющая сыворотка для кожи стоп с витамином Е и алоэ HYDRATING FOOT SERUM WITH VITAMIN E & ALOE

Содержит витамин Е и алоэ для придания коже стоп восхитительной мягкости и гладкости.

Основные ингредиенты: • глицерин, • диметикон, • диметиконол, • феноксиэтанол, • метилпарабен, • сок алоэ, • глюкоза, • экстракт ирландского мха, • ксантановая камедь.

Способ применения: ежедневно наносите средство на кожу стоп, уделяя особое внимание участкам с сухой и огрубевшей кожей.

Внимание: храните в недоступном для детей месте.

50 мл



Очищающее средство – скраб для ванночек ног 2-IN-1 FOOT SMOOTHING SCRUB SOAK

Продукт объединяет свойства двух косметических средств: скраба и ванночки для ног. Благодаря двойному эффекту кожа стоп после применения средства становится мягкой и гладкой. За счет содержания только натуральных отшелушивающих компонентов, таких как измельченная скорлупа грецкого ореха, пемза и пудра абрикосовых косточек, скраб не вызывает отрицательных реакций и жжения на поверхности кожи стоп. Содержит антибактериальные добавки.

Основные ингредиенты: • пемза; • пудра абрикосовых косточек; • ароматизатор; • пудра скорлупы грецкого ореха; • измельченные косточки винограда; • экстракт вина; • экстракт виноградных косточек.

Способ применения: поместите ноги в теплую воду на 1 минуту. Нанесите средство на кожу стоп круговыми движениями, уделяя особое внимание участкам огрубевшей кожи. Поместите ноги снова в воду на 10 минут, затем смойте.

Внимание: избегайте попадания средства в глаза. Не применяйте на детской коже. В случае сахарного диабета или нарушения кровообращения перед применением обязательно проконсультируйтесь с врачом. Храните в недоступном для детей месте.

150 мл



Средства по уходу за телом

Восстанавливающий лосьон для ног и ступней, снимающий усталость FOOT & LEG REVIVING LOTION

Снимает усталость. Освежает и успокаивает кожу ног. Дарит приятное ощущение прохлады и увлажнения.

Способ применения: снимите крышку и нанесите средство на кожу ног и ступней с помощью роликового аппликатора. Не наносите сразу после бритья.

50 мл



Кремовый лосьон-пудра CREAMY POWDER LOTION

Нежный лосьон при нанесении на кожу превращается в легкую шелковистую пудру, которая дарит ножкам приятное ощущение свежести на весь день. Пудра имеет гигроскопические свойства и оказывает антисептический эффект, благодаря чему сохраняет кожу ног сухой и чистой. Предотвращает появление мозолей.

Основные ингредиенты: • кокосовое масло; • озокерит; • пальмовое масло; • белый воск; • соевое масло; • масло макадамии; • масло авокадо; • экстракт алоэ.

Способ применения: нанесите на чистые стопы.

75 мл



Увлажняющий крем для стоп с силиконом INVISIBLE SILICONE SOCK FOOT CREAM

Крем обладает дезодорирующим эффектом, препятствует образованию мозолей и натоптышей, содержит противогрибковые добавки. Делает кожу стоп мягкой и нежной. Имеет пролонгированное действие, защищает кожу в течение всего дня.

Основные ингредиенты: • диметикон; • жидкий парафин; • глицерин; • эвгенол; • линалоол.

Способ применения: нанесите на кожу стоп массажными движениями после принятия ванны или душа.

150 мл



Отшелушивающая маска для ног с глиной LAVENDER COMFORT EXFOLIATING CLAY MASK

Благодаря глиняной основе и содержанию лавандового масла маска омолаживает кожу стоп, увлажняет ее, смягчает участки с сухой кожей, препятствует образованию мозолей.

Основные ингредиенты: • полиэтилен; • глицерин; • экстракт бамбука; • экстракт алоэ; • экстракт ромашки.

Способ применения: равномерно нанести на стопы и ноги. Оставить маску на ногах до полного высыхания. Тщательно смыть.

75 мл



Средство для удаления огрубевшей кожи ROUGH SKIN REMOVER

Содержит пемзу, эффективно отшелушивающую огрубевшую кожу ног.

Основные ингредиенты: • вода; • парафин; • пемза; • порошок скорлупы грецкого ореха; • ароматизатор; • масло мяты перечной; • масло душистого перца; • масло какао; • экстракт розмарина; • экстракт арники горной.

Способ применения: нанесите средство на сухую кожу, оставьте на 1 минуту, слегка помассируйте, чтобы средство частично впиталось, затем тщательно смойте водой. При регулярном использовании кожа становится мягкой и ухоженной. Не используйте на коже лица.

75 мл



Смягчающий крем для ступней HEEL SOFTENING CREAM

Увлажняет кожу стоп, улучшает состояние сухой, огрубевшей кожи в течение 24 часов.

Основные ингредиенты: • рапсовое масло; • молочная кислота; • мандариновое масло.

Способ применения: нанесите кончиками пальцев на кожу стоп.

Внимание: избегайте попадания в глаза.

75 мл



Интенсивный крем от мозолей на ногах INTENSIVE CALLUS CREAM

Интенсивный крем от мозолей и натоптышей смягчает сухую огрубевшую кожу стоп и всего за две недели возвращает им ухоженный вид.

Основные ингредиенты: • глицерин; • гликолевая кислота; • масло рисовых отрубей; • ментол; • масло мяты перечной; • масло соевое; • сок алоэ.

Способ применения: дважды в день наносите крем массажными движениями на участки сухой, огрубевшей кожи стоп.

75 мл



Крем для ног «Тройная защита» TRIPLE DUTY CREAM

Крем увлажняет и питает кожу стоп. Благодаря богатому составу крем имеет несколько функций и ухаживает не только за кожей, но и за ногтями. Активные компоненты предупреждают появление грибковых заболеваний и увлажняют поверхностный слой ногтя, благодаря чему ногтевая пластина не деформируется, уменьшается опасность «вросшего ногтя». Кроме того, крем регулирует процесс потоотделения и обладает дезодорирующим эффектом.

Основные ингредиенты: • мочевины; • рапсовое масло; • диметикон; • аллантоин; • метилпарабен; • мандариновое масло.

Способ применения: наносите на сухую чистую кожу ног массирующими движениями.

75 мл



Спрей для нейтрализации неприятного запаха ODOUR NEUTRALIZING AEROSOL FOOT SPRAY

Предотвращает появление неприятного запаха, освежает кожу ног.

Основные ингредиенты: • тальк; • ментол.

Способ применения: перед употреблением тщательно встряхните флакон. Держа его на расстоянии 15-20 см от кожи, распылите средство на ступни. Не применять для поврежденной или раздраженной кожи. Средство можно использовать для обработки внутренней поверхности обуви.

75 мл



Освежающий и дезодорирующий спрей для ног DEODORISING & REFRESHING FOOT SPRAY

Предотвращает появление неприятного запаха, освежает кожу ног.

Основные ингредиенты: • тальк; • ментол.

Способ применения: перед употреблением тщательно встряхните флакон. Держа его на расстоянии 15-20 см от кожи, распылите средство на ступни. Не применять для поврежденной или раздраженной кожи. Средство может использоваться для обработки внутренней поверхности обуви.

100 мл



СЕРИЯ AVON BRONZE

НЕЖНАЯ ЗАЩИТА ДЛЯ ДЕТЕЙ

Солнцезащитный крем для детей с ароматом арбуза SPF 30

SUN CREAM WATERMELON SPF 30

Высокая степень защиты. Средство с нежной текстурой содержит комплекс растительных экстрактов и витаминов. Предназначено для детской кожи, чувствительной к воздействию солнечных лучей, водостойкое, обладает приятным ароматом арбуза.

Основные ингредиенты: • бензофенон-3; • диметикон; • феноксиэтанол; • холестерин; • экстракт алоэ; • экстракт ромашки аптечной; • пантенол; • токоферола ацетат.

Способ применения: равномерно нанесите на кожу тела за 15 минут до выхода на солнце. Нанесите повторно при длительном пребывании на солнце, а также после нахождения в воде.

Важно: избегайте попадания на детскую кожу прямых солнечных лучей, а также длительного пребывания детей на солнце, даже при использовании солнцезащитных средств. Чрезмерное нахождение на солнце может нанести вред здоровью. Нанесение недостаточного количества средства снижает эффективность защиты от негативного воздействия солнечных лучей.

Внимание: избегайте попадания средства в глаза. В случае попадания в глаза тщательно промойте их водой. При появлении раздражения – прекратите использование. Храните в недоступном для детей месте. Избегайте попадания на одежду – средство может вызывать окрашивание тканей.

Содержит оксибензон.

75 мл

Солнцезащитный лосьон-спрей для детей SPF 30

SUN SPRAY LOTION SPF 30

Лосьон с нежной текстурой содержит комплекс растительных экстрактов и витаминов, предназначен для детской кожи, чувствительной к воздействию солнечных лучей. Гипоаллергенный. Водостойкий.

Основные ингредиенты: • бензофенон-3; • гексиленгликоль; • экстракт яблока; • ксантановая камедь; • экстракт алоэ; • экстракт ромашки аптечной; • пантенол; • токоферола ацетат.

Способ применения: равномерно нанесите на кожу тела за 15 минут до выхода на солнце. Нанесите повторно при длительном пребывании на солнце, а также после нахождения в воде.

Важно: избегайте попадания на детскую кожу прямых солнечных лучей, а также длительного пребывания детей на солнце, даже при использовании солнцезащитных средств. Чрезмерное нахождение на солнце может нанести вред здоровью. Нанесение недостаточного количества средства снижает эффективность защиты от негативного воздействия солнечных лучей.

Внимание: избегайте попадания средства в глаза. В случае попадания в глаза тщательно промойте их водой. При появлении раздражения – прекратите использование. Храните в недоступном для детей месте. Содержит оксибензон.

75 мл

Солнцезащитный крем для детей с алоэ и витамином E SPF 50

SUN CREAM ALOE AND VITAMIN E SPF 50

Чудесно увлажняет и защищает нежную детскую кожу. Содержит комплекс растительных экстрактов и витаминов.

Основные ингредиенты: • бутиленгликоль; • ксантановая камедь; • сок алоэ; • пантенол; • токоферола ацетат.

Способ применения: равномерно нанесите на кожу тела за 15 минут до выхода на солнце. Нанесите повторно при длительном пребывании на солнце, а также после нахождения в воде.

Важно: избегайте попадания на детскую кожу прямых солнечных лучей, а также длительного пребывания детей на солнце, даже при использовании солнцезащитных средств. Чрезмерное нахождение на солнце может нанести вред здоровью. Нанесение недостаточного количества средства снижает эффективность защиты от негативного воздействия солнечных лучей.

Внимание: избегайте попадания средства в глаза. В случае попадания в глаза тщательно промойте их водой. При появлении раздражения – прекратите использование. Храните в недоступном для детей месте. Содержит оксибензон.

75 мл



ВЫСОКИЙ УРОВЕНЬ ЗАЩИТЫ

Солнцезащитный кремовый лосьон с минеральным комплексом для чувствительной кожи SPF 30 SUN LOTION MINERAL SUNSCREEN FOR SENSITIVE SKIN SPF 30

Обеспечивает надежную защиту для чувствительной кожи. Содержит комплекс минералов. В составе нет ароматизаторов и красителей.

Основные ингредиенты: • феноксиэтанол; • динатриевая соль; • диметикон; • пантенол; • токоферола ацетат.

Способ применения: нанесите за 15-20 минут до выхода на солнце. Нанесите повторно при длительном пребывании на солнце, а также после нахождения в воде.

Важно: избегайте попадания на кожу прямых солнечных лучей, а также длительного пребывания на солнце, даже при использовании солнцезащитных средств. Чрезмерное нахождение на солнце может нанести вред здоровью. Нанесение недостаточного количества средства снижает эффективность защиты от негативного воздействия солнечных лучей.

Внимание: избегайте попадания средства в глаза. В случае попадания в глаза тщательно промойте их водой. При появлении раздражения – прекратите использование. Храните в недоступном для детей месте.

Содержит оксибензон.

100 мл



Солнцезащитный увлажняющий крем для лица с омолаживающим эффектом SPF 30 ANTI-AGING FACE MOISTURE CREAM SPF 30

Защищает кожу лица от процесса фотостарения. Содержит комплекс растительных экстрактов. Предотвращает появление мелких морщин.

Основные ингредиенты: • ксантановая камедь; • экстракт алоэ; • сок граната; • экстракт желтого люпина; • токоферола ацетат; • экстракт зародышей пшеницы; • экстракт сладкого миндаля; • экстракт льна.

Способ применения: нанесите за 15-20 минут до выхода на солнце. Нанесите повторно при длительном пребывании на солнце, а также после нахождения в воде.

Внимание: избегайте попадания средства в глаза. В случае попадания в глаза тщательно промойте их водой. Храните в недоступном для детей месте.

Содержит оксибензон.

50 мл



Солнцезащитный крем для лица для придания матовости SPF 20 / Компактное средство для лица SPF 30 MEDIUM ANTI-SHINE FACE CREAM SPF 20 / HIGH SUN SCREEN STICK SPF 30

Основные ингредиенты: • ксантановая камедь; • экстракт алоэ; • сок граната; • экстракт желтого люпина; • токоферола ацетат; • экстракт зародышей пшеницы; • экстракт сладкого миндаля; • экстракт льна.

Способ применения: нанесите на губы, нос и уши за 15-20 минут до выхода на солнце.

Внимание: избегайте попадания средства в глаза. В случае попадания в глаза тщательно промойте их водой. При появлении раздражения – прекратите использование. Храните в недоступном для детей месте.

Содержит оксибензон.

30 мл / 3 г



Уход за кожей тела

СРЕДНИЙ УРОВЕНЬ ЗАЩИТЫ

Солнцезащитный лосьон-спрей для чувствительной кожи SPF 15

SUN SPRAY LOTION FOR SENSITIVE SKIN SPF 15

Улучшает эластичность кожи и защищает ее от вредного воздействия внешних факторов. Разглаживает кожу тела.

Основные ингредиенты: • ксантановая камедь; • экстракт алоэ; • сок граната; • экстракт желтого люпина; • токоферола ацетат; • экстракт зародышей пшеницы; • экстракт сладкого миндаля; • экстракт льна.

Способ применения: равномерно нанесите на кожу за 15-20 минут до выхода на солнце. Нанесите повторно при длительном пребывании на солнце, а также после нахождения в воде. Не распыляйте непосредственно на лицо.

Важно: избегайте попадания на кожу прямых солнечных лучей, а также длительного пребывания на солнце, даже при использовании солнцезащитных средств. Чрезмерное нахождение на солнце может нанести вред здоровью. Нанесение недостаточного количества средства снижает эффективность защиты от негативного воздействия солнечных лучей.

Внимание: избегайте попадания средства в глаза. В случае попадания в глаза тщательно промойте их водой. При появлении раздражения – прекратите использование. Храните в недоступном для детей месте.

Содержит оксибензон.

150 мл

Прозрачный солнцезащитный спрей для тела SPF 20

SUN PROTECTION CLEAR SPRAY SPF 20

Прозрачный спрей, который не оставляет следов. Легкая формула средства прекрасно увлажняет кожу.

Основные ингредиенты: • бензофенон-3; • экстракт алоэ; • метоксифенилтриазин; • пантенол; • токоферола ацетат.

Способ применения: равномерно нанесите на кожу за 15-20 минут до выхода на солнце. Нанесите повторно при длительном пребывании на солнце, а также после нахождения в воде.

Важно: избегайте попадания на кожу прямых солнечных лучей, а также длительного пребывания на солнце, даже при использовании солнцезащитных средств. Чрезмерное нахождение на солнце может нанести вред здоровью. Нанесение недостаточного количества средства снижает эффективность защиты от негативного воздействия солнечных лучей.

Внимание: избегайте попадания средства в глаза. В случае попадания в глаза тщательно промойте их водой. При появлении раздражения – прекратите использование. Храните в недоступном для детей месте.

Содержит оксибензон.

150 мл

Солнцезащитный лосьон для чувствительной кожи SPF 25

SENSITIVE SUN LOTION SPF 25

Содержит пантенол и экстракт ромашки. Идеально подходит для чувствительной кожи.

Основные ингредиенты: • гексиленгликоль; • ксантановая камедь; • экстракт алоэ; • экстракт ромашки аптечной; • пантенол; • токоферола ацетат.

Способ применения: равномерно нанесите на кожу за 15-20 минут до выхода на солнце. Нанесите повторно при длительном пребывании на солнце, а также после нахождения в воде.

Важно: избегайте попадания на кожу прямых солнечных лучей, а также длительного пребывания на солнце, даже при использовании солнцезащитных средств. Чрезмерное нахождение на солнце может нанести вред здоровью. Нанесение недостаточного количества средства снижает эффективность защиты от негативного воздействия солнечных лучей.

Внимание: избегайте попадания средства в глаза. В случае попадания в глаза тщательно промойте их водой. При появлении раздражения – прекратите использование. Храните в недоступном для детей месте.

Содержит оксибензон.

150 мл



НИЗКИЙ УРОВЕНЬ ЗАЩИТЫ

Увлажняющее масло-спрей для тела SPF 6

LOW DRY OIL SPRAY SPF 6

Масло заботится о Вашей коже во время пребывания на солнце и увлажняет ее. Препятствует появлению покраснений и шелушений, помогает добиться ровного золотистого загара. Спрей содержит масло тропических фруктов и масло ши. Придает коже нежный, ненавязчивый фруктовый аромат.

Основные ингредиенты: • масло жожоба; • сок граната; • экстракт листьев маслины; • экстракт лизата сахаромикетов; • экстракт амаранта.

Способ применения: используйте ежедневно. Нанесите массажными движениями на кожу тела. После нанесения мойте руки.

150 мл



Солнцезащитный увлажняющий лосьон для тела SPF 10

MOISTURISING SUN LOTION SPF 10

Увлажняет кожу благодаря содержанию мультивитаминового комплекса. Гипоаллергенный.

Основные ингредиенты: • гексиленгликоль; • ксантановая камедь; • экстракт алоэ; • масло ши; • кокосовое масло; • пальмовое масло; • масло какао; • пантенол; • токоферола ацетат.

Способ применения: равномерно нанесите на кожу за 15-20 минут до выхода на солнце. Нанесите повторно при длительном пребывании на солнце, а также после нахождения в воде.

Важно: избегайте попадания на кожу прямых солнечных лучей, а также длительного пребывания на солнце, даже при использовании солнцезащитных средств. Чрезмерное нахождение на солнце может нанести вред здоровью. Нанесение недостаточного количества средства снижает эффективность защиты от негативного воздействия солнечных лучей.

Внимание: избегайте попадания средства в глаза. В случае попадания в глаза тщательно промойте их водой. При появлении раздражения – прекратите использование. Храните в недоступном для детей месте.

Содержит оксибензон.

200 мл



БЫСТРЫЙ ЗАГАР

Увлажняющее масло для загара

TANNING OIL

Увлажняет кожу во время загара.

Основные ингредиенты: • жидкий парафин; • масло подсолнечное; • экстракт алоэ; • масло ши; • кокосовое масло; • пальмовое масло; • масло какао; • пантенол; • токоферола ацетат.

Способ применения: равномерно нанесите на кожу до выхода на солнце. Не распыляйте непосредственно на лицо.

Важно: избегайте попадания на кожу прямых солнечных лучей, а также длительного пребывания на солнце, даже при использовании солнцезащитных средств. Чрезмерное нахождение на солнце может нанести вред здоровью. Нанесение недостаточного количества средства снижает эффективность защиты от негативного воздействия солнечных лучей.

Внимание: избегайте попадания средства в глаза. В случае попадания в глаза тщательно промойте их водой. При появлении раздражения – прекратите использование. Храните в недоступном для детей месте.

Содержит оксибензон.

200 мл



Уход за кожей тела

Увлажняющий лосьон для тела с бета-каротином BETA CAROTENE LOTION

Увлажняет кожу во время загара. Способствует более интенсивному загару. Обеспечивает минимальный уровень защиты от негативного воздействия солнечных лучей, не защищает от солнечных лучей UVA-спектра.

Основные ингредиенты: • гидрированный лецитин; • метилпарабен; • аргинин; • экстракт колы блестящей; • пропилпарабен; • токоферол; • сок алоэ; • растительное масло; • бета-каротин; • ретинола пальмитат.

Способ применения: равномерно нанесите на кожу до или после выхода на солнце. Не наносите на лицо.

Важно: избегайте попадания на кожу прямых солнечных лучей, а также длительного пребывания на солнце, даже при использовании солнцезащитных средств. Чрезмерное нахождение на солнце может нанести вред здоровью. Нанесение недостаточного количества средства снижает эффективность защиты от негативного воздействия солнечных лучей.

Внимание: избегайте попадания средства в глаза. В случае попадания в глаза тщательно промойте их водой. При появлении раздражения – прекратите использование. Храните в недоступном для детей месте.

Содержит оксибензон.

200 мл



УХОД ЗА КОЖЕЙ ПОСЛЕ СОЛНЕЧНОЙ ВАННЫ

Лосьон с блеском для улучшения загара

TAN MAXIMISING

Повышает стойкость загара.

Основные ингредиенты: • пантенол; • масло ши; • экстракт ромашки аптечной; • кокосовое масло; • пальмовое масло; • масло какао; • токоферола ацетат; • экстракт водорослей; • сок алоэ; • ретинола пальмитат; • гидролизированный протеин.

Способ применения: мягкими круговыми движениями равномерно нанесите средство на тело. Используйте меньшее количество средства на огрубевших или поврежденных сухих участках кожи.

200 мл



Охлаждающий лосьон-спрей после загара

AFTER SUN COOLING LOTION SPRAY

Успокаивает и увлажняет раздраженные участки кожи после пребывания на солнце. Содержит экстракт алоэ, а также витамины В, С, Е.

Основные ингредиенты: • пантенол; • ПЭГ-40; • гидрированное касторовое масло; • натрия аскорбат; • натрия гидроксид; • сок алоэ; • токоферола ацетат.

Способ применения: равномерно распылите на тело. Используйте меньшее количество средства на огрубевших или поврежденных сухих участках кожи.

250 мл



Успокаивающее масло для тела после загара

AFTER SUN BUTTER

Уменьшает сухость и шелушение кожи после загара.

Основные ингредиенты: • фитостеролы сои; • морковное масло; • экстракт ши; • сок алоэ; • оризанол; • пантенол; • натрия аскорбат; • токоферол; • фитол; • экстракт плодов боярышника.

Способ применения: равномерно нанесите на кожу тела массажными движениями.

200 мл



Успокаивающий и охлаждающий крем после загара с пантенолом и аллатоином AFTER SUN CREAM PANTHENOL AND ALLANTOIN

Средство обладает ультра-легкой формулой и быстро впитывается, успокаивая и охлаждая кожу после пребывания на солнце. Содержит пантенол.

Основные ингредиенты: • пантенол; • глицерин; • стеариновая кислота; • жидкий парафин; • диметикон; • ПЭГ-100 стеарат; • вазелин; • метилпарабен; • алланоин; • масло ши; • масло рисовых отрубей.

Способ применения: нанесите на кожу тела после пребывания на солнце.

150 мл

PLANET SPA

Благодаря серии Planet SPA ваше тело, кожа и дух познакомятся с целебными свойствами экзотических ингредиентов со всего мира. Вода, гармония, жизнь, баланс, природа, живительная энергия и красота — это семь столбов, на которых основывается философия SPA. Именно сейчас наступило время сказать «спасибо» вашему лицу, рукам, телу, ногам... Всей себе.

Восстановить молодость и красоту своего тела — это

самый большой дар, который вы можете сделать себе. Добро пожаловать в мир необычайного удовольствия — Planet SPA. Слово «SPA» происходит от аббревиатуры латинского выражения «Sanus Per Aquam», что означает — здоровье от воды, а в современном мире слово «SPA» означает целое направление в косметологии, занимающееся не только улучшением состояния тела, но и психоэмоциональным воздействием, успокаивая человека, умиротворяя его и расслабляя.

ЛИНИЯ С МАСЛОМ МАРОККАНСКОЙ РОЗЫ И КРАСНОЙ ГЛИНОЙ

Новая линия PLANET SPA на основе масла марокканской розы и красной глины обеспечивает деликатный и эффективный уход. Масло розы, которое является основным ингредиентом, не вызывает аллергии, обладает омолаживающими и восстанавливающими свойствами. Эта серия очень подойдет обладательницам чувствительной кожи.

Освежающий спрей для лица «Марокканская роза»

PLANET SPA MOROCCAN ROSE REFRESHING FACE MIST

Снимает воспаление и раздражение, нормализует уровень чувствительности, увлажняет кожу, насыщает ее энергией.

Основные ингредиенты: • гидролат розы стolistной; • гидрированное касторовое масло; • метилпарабен.

Способ применения: распылите небольшое количество средства на кожу лица.

150 мл

Восстанавливающий очиститель для тела «Марокканская роза»

PLANET SPA MOROCCAN ROSE REJUVENATING CLAY BODY CLEANSER

Нежный очиститель с кремовой текстурой прекрасно подходит для любого типа кожи. Содержит красную глину, которая не только хорошо очищает поверхность кожи, но эффективно выводит токсины. Очиститель также содержит масло розы, которое превосходно смягчает поверхность кожи тела и восстанавливает оптимальный уровень увлажненности.

Основные ингредиенты: • диметикон; • красная глина; • масло марокканской розы.

Способ применения: нанесите на влажную кожу тела, вспеньте массажными движениями при помощи специальной щеточки или ладонью. Смойте теплой водой.

150 мл

Успокаивающий эликсир для волос с маслом марокканской розы

PLANET SPA MOROCCAN ROSE OIL HAIR ELIXIR

Эликсир разглаживает поверхность каждого волоска, восстанавливает нормальный уровень влаги. После применения волосы становятся блестящими, хорошо расчесываются.

Способ применения: поместите бутылочку со средством в горячую воду. Намочите волосы. Нанесите средство на волосы, смойте через 1 минуту, затем используйте шампунь и ополаскиватель для волос, как обычно.

50 мл



Масло для тела «Марокканская роза»

PLANET SPA MOROCCAN ROSE BATH AND BODY OIL WITH ROSE PETALS

Прекрасно увлажняет кожу тела, делает ее нежной и шелковистой.

Основные ингредиенты: • масло розы столистой; • лепестки цветов шиповника; • жидкий парафин; • бензойная кислота; • кунжутное масло.

Способ применения: добавьте небольшое количество средства в ванну или массажными движениями распределите по телу, затем смойте водой.

150 мл



ЛИНИЯ С МИНЕРАЛАМИ МЕРТВОГО МОРЯ

Основные ингредиенты серии: • глицерин; • каолин; • минералы Мертвого моря.

Все продукты серии протестированы и одобрены дерматологами.

Крем для рук с минералами Мертвого моря

PLANET SPA DEAD SEA HAND CREAM

Омолаживает и смягчает кожу рук. Предотвращает ломкость ногтей.

Способ применения: нанесите на кожу рук массажными движениями.

75 мл



Крем для стоп с минералами Мертвого моря

PLANET SPA DEAD SEA MINERALS FEET CREAM

Благодаря минеральному комплексу солей Мертвого моря средство мягко отшелушивает отмершие клетки кожи и выводит токсины. Освежает и очищает кожу. Продукт прошел дерматологические исследования.

Основные ингредиенты: • масло какао; • масло семян манго; • вазелин; • масло ши; • морская соль.

Способ применения: нанесите крем на влажную кожу ступней, помассируйте, затем тщательно смойте водой.

75 мл



Питательный крем для тела с минералами Мертвого моря

DEAD SEA MINERALS NOURISHING BODY BUTTER

Питательный крем с легкой текстурой. Увлажняет кожу в течение 24 часов. Смягчает и успокаивает раздраженную кожу. Быстро впитывается.

Основные ингредиенты: • масло ши; • рапсовое масло; • глицерин; • жидкий парафин; • морская соль.

Способ применения: наносите достаточное количество средства на кожу тела по мере необходимости.



Охлаждающий гель для ног с минералами Мертвого моря

Увлажняет и восстанавливает кожу ног, обладает охлаждающим эффектом.

Основные ингредиенты: • вода; • спирт денатурированный; • циклопентасилоксан; • глицерилполиметакрилат; • ментол.

Способ применения: наносите средство на кожу ног от коленей до лодыжек массажными движениями до полного впитывания. Используйте 1 раз в день.

150 мл



ЛИНИЯ С МАСЛОМ СРЕДИЗЕМНОМОРСКОЙ МАСЛИНЫ

Основные ингредиенты серии: • масло средиземноморской маслины; • оливковый экстракт; • глицерин; • витамин Е.

Укрепляющая сыворотка для шеи и зоны декольте с маслом средиземноморской маслины PLANET SPA MEDITERRANEAN OLIVE OIL FIRMING CHEST AND NECK SERUM

Новая сыворотка способна обеспечить результативный деликатный уход. Легкий, богатый активными компонентами состав сыворотки быстро впитывается, не оставляя следов на коже. Благодаря маслу средиземноморской маслины, которое является естественным антиоксидантом, увлажнителем и, кроме того, содержит все необходимые витамины и микроэлементы, сыворотка имеет уникальные свойства.

Уже после недельного использования средства кожа шеи и зоны декольте выглядит моложе, разглаживаются морщины, восстанавливается упругость кожи.

Основные ингредиенты: • масло средиземноморской оливы; • экстракт листьев маслины; • пантенол; • гликолевая кислота.

Способ применения: наносить на кожу шеи и зону декольте 2-3 раза в неделю.

50 мл

Крем для тела с маслом средиземноморской маслины

PLANET SPA MEDITERRANEAN OLIVE OIL WHIPPED BODY CREAM

Насыщенная формула крема обладает выраженными увлажняющими и восстанавливающими свойствами, которые придают микрокапсулы с маслом средиземноморской маслины. Кожа приобретает особую мягкость, бархатистость, надолго сохраняет свежий аромат.

Рекомендован для нормальной и сухой кожи.

Способ применения: может использоваться в любое время, когда кожа нуждается в питании и увлажнении. Эффективность крема повышается во время лёгкого массажа и после принятия ванны.

200 мл

Согревающая маска для рук и стоп с парафином «Средиземноморская маслина»

PLANET SPA MEDITERRANEAN OLIVE OIL PARAFFIN HAND AND FOOT TREATMENT

Эффективно увлажняет, смягчает и разглаживает кожу рук и ног.

Основные ингредиенты: • стеариновая кислота; • масло сладкого миндаля; • бензофенон-9; • масло оливковое; • сок алоэ; • экстракт листьев маслины.

Способ применения: нанесите достаточное количество средства массажными движениями на кожу рук или ног. Оберните теплым полотенцем, через 3-5 минут снимите средство с помощью салфетки.

75 мл

Увлажняющая маска для волос с маслом средиземноморской маслины

PLANET SPA MEDITERRANEAN OLIVE OIL CONDITIONING HAIR MASK

Маска обеспечивает интенсивный уход за волосами и восстанавливает нормальный уровень увлажненности. После применения волосы становятся мягкими, приобретают здоровый блеск и легко укладываются.

Рекомендовано для сухих, окрашенных и поврежденных волос.

Основные ингредиенты: • масло оливковое; • диметикон.

Способ применения: массажными движениями нанесите на чистые волосы и тщательно смойте через 10 минут.

200 мл

Маска-масло для восстановления волос с маслом средиземноморской маслины

PLANET SPA MEDITERRANEAN OLIVE OIL HAIR TREATMENT

Средство основано на натуральных маслах и позволяет в кратчайшие сроки восстановить нормальную структуру и уровень увлажненности волос. Облегчает расчесывание.

Рекомендовано для сухих, окрашенных и поврежденных волос.

Основные ингредиенты: • вода; • ПЭГ-12 диметикон; • креатин; • ароматизатор; • бензофенон-4; • масло оливковое; • экстракт листьев маслины.

Способ применения: поместите бутылочку со средством на одну минуту в горячую воду. Намочите волосы. Нанесите средство на волосы, смойте через одну минуту, затем вымойте волосы при помощи шампуня. Применять 2-3 раза в неделю.

50 мл



Скраб для тела с маслом средиземноморской маслины PLANET SPA MEDITERRANEAN OLIVE OIL BODY SCRUB

Нежный пенящийся скраб мягко удаляет омертвевшие клетки, очищает и освежает кожу, не высушивая ее. Придает коже шелковистость и здоровое сияние.

Способ применения: нанесите на кожу тела и помассируйте мягкими круговыми движениями, уделяя особое внимание огрубевшим участкам (колени, локти, ступни), затем тщательно смойте. Используйте 1-2 раза в неделю.

Внимание: не применять на коже лица.

150 мл

Скраб для рук с маслом средиземноморской маслины PLANET SPA MEDITERRANEAN OLIVE HAND TREATMENT

Скраб деликатно отшелушивает мертвые клеточки с поверхности кожи рук, освобождая молодую, сияющую свежестью кожу. Скраб эффективно борется с пигментацией, обладает омолаживающим эффектом, великолепно смягчает кожу рук.

Основные ингредиенты: • глицерин; • измельченные косточки средиземноморской маслины; • метилпарабен; • масло рисовых отрубей; • продукт ферментного расщепления риса; • экстракт листьев камелии; • ароматизатор.

Способ применения: массажными движениями нанесите на влажную кожу рук, после тщательно смойте теплой водой. Используйте 2 раза в неделю.

75 мл

ЛИНИЯ С САКЕ И РИСОМ

Лосьон для тела с эффектом сияния

PLANET SPA SAKE AND RICE FACE SERUM ILLUMINATING BODY LOTION

Легкий лосьон великолепно питает кожу тела. Быстро впитывается. Средство прошло дерматологический и клинический контроль. Придает коже легкий сияющий эффект.

Основные ингредиенты: • вода; • глицерин; • жидкий парафин; • пропиленгликоль; • вазелин; • стеариновая кислота; • глицерилстеарат; • слюда; • ароматизатор; • масло рисовых отрубей; • продукт ферментного расщепления риса; • экстракт листьев камелии.

Способ применения: нанесите средство на кожу тела легкими массажными движениями.

150 мл

ЛИНИЯ С АФРИКАНСКИМ МАСЛОМ ШИ

Крем для рук и кутикулы «Африканское масло Ши»

PLANET SPA SHEA BUTTER HAND AND CUTICLE CREAM

Насыщенная увлажняющая формула крема смягчает сухую, шероховатую кожу рук и кутикулу, обеспечивает непрерывное глубокое питание кожи рук на протяжении 24 часов. Нежная натуральная формула с маслом ши смягчает загрубевшие участки, делая кожу нежнее шелка.

Способ применения: нанесите средство массажными движениями на кожу рук и на кутикулу.

75 мл

Скраб для тела «Коричневый сахар и Африканское масло Ши»

PLANET SPA SHEA BUTTER & BROWN SUGAR BODY SCRUB

Пенящийся скраб превосходно очищает, освежает кожу тела, не высушивая ее. Отшелушивает омертвевшие клетки кожи, придавая ей шелковистую гладкость и здоровый вид.

Основные ингредиенты: • полиэтилен; • глицерин; • порошок скорлупы грецкого ореха; • метилпарабен; • масло ши; • фосфорная кислота; • бензойная кислота; • лимонная кислота.

Способ применения: нанесите средство массажными круговыми движениями на кожу тела, уделяя особое внимание огрубевшим участкам кожи. Затем тщательно смойте. Используйте 1-2 раза в неделю.

150 мл



Увлажняющий крем с АНА комплексом для сухих участков кожи «Африканское масло Ши» PLANET SPA SHEA BUTTER FOOT AND ELBOW CREAM

Насыщенный крем эффективно смягчает сухую и жесткую кожу ступней, локтей, колен, пяток и др. Фруктовые кислоты (АНА комплекс) мягко отшелушивают омертвевшие клетки, а масло дерева Ши, витамин Е и экстракт алоэ успокаивают и интенсивно увлажняют кожу, возвращая ей мягкость и гладкость.

Основные ингредиенты: • глицерин, • гликолевая кислота, • масло ши, • ароматизатор, • токоферол, • бензофенон-9, • метилпарабен, • лецитин, • масло соевое, • сок алоэ, • пропиленгликоль.

Способ применения: наносите ежедневно на кожу ступней, локти, колени и другие подверженные сухости участки кожи.

75 мл



ЛИНИЯ PLANET SPA «ГИМАЛАЙСКАЯ ЯГОДА»

В основе линии Planet SPA «Гималайская ягода» лежат экстракты ягоды годжи и дерезы китайской – легендарных целебных сокровищ Тибета. Ягоды годжи содержат уникальный набор компонентов – 21 минерал, 18 аминокислот, 8 из которых в организме человека не вырабатываются, 4 незаменимых полисахарида, витамины В1, В2, В6, Е и С. Витамина С в ягодах годжи в 500 раз больше, чем в апельсине, а железа — в 15 раз больше, чем в шпинате.

Дереза китайская известна своими тонизирующими, антиоксидантными, питательными и укрепляющими свойствами. Благодаря природным составляющим средства серии «Гималайская ягода» увлажняют, освежают, смягчают и омолаживают кожу, а также нежно питают и восстанавливают обезвоженные волосы.

Кроме того, ягода годжи является природным антидепрессантом, поэтому средства с ее экстрактом дарят хорошее настроение и заряд бодрости на целый день.

Омолаживающий гель для душа с увлажняющими микрогранулами «Гималайская ягода» HIMALAYAN GOJI BERRY REJUVENATING MOISTURE BEADS BODY WASH

Гель очищает и увлажняет кожу, создает богатую и густую пену, бодрит и освежает.

Основные ингредиенты: • масло подсолнечное; • экстракт акации сенегальской; • желатин; • экстракт плодов дерезы китайской; • лимонная кислота; • ксантановая камедь; • экстракт плодов дерезы обыкновенной; • этаноламид кислот кокосового масла.

Способ применения: нанесите средство массажными движениями на влажную кожу тела, затем смойте.

150 мл



Омолаживающий лосьон для тела «Гималайская ягода» HIMALAYAN GOJI BERRY REVITALISING BODY LOTION

Лосьон увлажняет и смягчает кожу, делает ее бархатистой, а также успокаивает и расслабляет уставшие мышцы. Формула содержит микрогранулы.

Основные ингредиенты: • жидкий парафин; • вазелин; • экстракт ягод годжи; • лимонная кислота.

Способ применения: наносите массажными движениями на кожу тела по мере необходимости.

150 мл



Увлажняющая маска для восстановления волос «Гималайская ягода» HIMALAYAN GOJI BERRY CONDITIONING HAIR REPAIR MASK

Эта маска помогает восстановить обезвоженные или поврежденные волосы, укрепляет и питает от корней до кончиков, делает волосы мягкими и шелковистыми.

Основные ингредиенты: • касторовое масло; • креатин; • экстракт плодов дерезы китайской; • лимонная кислота; • фосфорная кислота.

Способ применения: равномерно нанесите маску на вымытые шампунем волосы. Оставьте на 10 минут, а затем смойте.

150 мл





Средства по уходу
за волосами

ADVANCE TECHNIQUES

Серия Advance Techniques исполнит любое желание. У Вас окрашенные волосы? Непослушные кудряшки? Вам нужны универсальные продукты по уходу за волосами, которые можно использовать каждый день? Ваши волосы потеряли блеск и былую красоту? С любой из этих проблем всегда справятся средства серии Advance Techniques. В вашем распоряжении сразу несколько линий, имеющих различную специализацию, а уникальные компоненты позволяют профессионально заботиться о ваших волосах каждый день.

Формула каждого продукта серии строится на новой

прогрессивной системе Tri-Keratin, которая позволяет добиться решения самых важных моментов по уходу за волосами:

1. **Выравнивание верхнего слоя волос и восстановление блеска** — за это отвечают гидролизат пшеничных протеинов, экстракт семян гуара (белая акация), силикон.
2. **Укрепление связей внутриволосяного стержня** — за это отвечает комплекс аминокислот.
3. **Питание, укрепление корней и стимуляция роста волос** — за это отвечает биологически активный экстракт морских водорослей.

ЛИНИЯ «МОЛОДОСТЬ И БЛЕСК»

Восстанавливающее средство для слабых, тусклых и поврежденных волос «Молодость и блеск»
AGE RETREAT TREATMENT

Средство лечит и питает волосы, благодаря своему свойству проникать в стержень – «живую» часть волоса и корни волос. Укрепляет корни волос, препятствуя их выпадению, возвращает волосам блеск, дарит объем.

Основные ингредиенты: • пантенол; • феноксиэтанол; • диметикон; • креатин; • имидазолидинилмочевина; • гидрированное касторовое масло; • экстракт ламинарии пальчаторассеченной; • экстракт пельвеции желобчатой; • олеаноловая кислота; • биотиноилтрипептид-1; • гераниол.

Способ применения: равномерно нанесите на влажные, подсушенные полотенцем волосы и уложите их, как обычно.

150 мл

Восстанавливающий шампунь для слабых, тусклых и поврежденных волос «Молодость и блеск»
AGE RETREAT SHAMPOO

Содержит комплекс аминокислот, провитамин В5 и пептиды пшеницы для бережного очищения и восстановления волос, а также создает на волосах защитную пленку, удерживающую влагу и сохраняющую их цвет.

Основные ингредиенты: • этаноламид кислот кокосового масла; • натрия лаурилсульфат; • натрия хлорид; • лимонная кислота; • креатин; • гидролизованные пшеничные протеины; • пантенол; • гидролизованный пшеничный крахмал; • экстракт ламинарии пальчаторассеченной; • экстракт пельвеции желобчатой.

Способ применения: нанесите на влажные волосы, затем смойте водой. При необходимости повторите.

250 мл

Восстанавливающий ополаскиватель для слабых, тусклых и поврежденных волос «Молодость и блеск»
AGE RETREAT CONDITIONER

Содержит натуральные антиоксиданты и питательные вещества для защиты волос от ежедневного негативного воздействия и восстановления их блеска.

Основные ингредиенты: • креатин; • пропилпарабен; • сок граната; • гексиленгликоль; • экстракт ламинарии пальчаторассеченной; • экстракт пельвеции желобчатой; • гераниол.

Способ применения: равномерно нанесите на чистые, вымытые шампунем волосы. Оставьте на 1-2 минуты, затем смойте водой.

250 мл



Средства по уходу за волосами

ЛИНИЯ «УВЛАЖНЕНИЕ И ГЛАДКОСТЬ»

Шампунь для придания гладкости волосам

MOISTURE SLEEK SMOOTHING SHAMPOO

Для всех типов волос.

Нежно очищает и удерживает влагу внутри волос, мгновенно придает им гладкость и делает их послушными.

Основные ингредиенты: • этаноламид кислот кокосового масла; • натрия лаурилсульфат; • натрия хлорид; • натрия гидроксиметилглицинат; • лимонная кислота; • кватерний-80; • креатин; • масло катрана абиссинского; • гидролизованные пшеничные протеины; • пантенол; • гидролизованный пшеничный крахмал; • экстракт ламинарии пальчаторассеченной; • экстракт пельвеции желобчатой.

Способ применения: нанесите на влажные волосы массажными движениями, затем смойте. После применения используйте Ополаскиватель для волос.

250 мл

Ополаскиватель для придания гладкости волосам

MOISTURE SLEEK SMOOTHING CONDITIONER

Средство удерживает влагу внутри волос и придает им мягкость, гладкость и непревзойденное сияние.

Основные ингредиенты: • масло катрана абиссинского; • креатин; • пропилпарабен; • гексиленгликоль; • кватерний-33; • экстракт ламинарии пальчаторассеченной; • экстракт пельвеции желобчатой; • кумарин.

Способ применения: нанесите достаточное количество средства массажными движениями на влажные волосы, равномерно распределив его от корней до кончиков, после использования Шампуня для волос «Увлажнение и Гладкость». Оставьте на 1 минуту, затем смойте.

250 мл

Увлажняющий бальзам для придания гладкости волосам

MOISTURE SLEEK SMOOTHING CREAM

Средство мгновенно придает волосам гладкость на длительное время. Прекрасно увлажняет волосы, одновременно не утяжеляя их. Не требует смывания.

Основные ингредиенты: • масло катрана абиссинского; • креатин; • пропилпарабен; • гексиленгликоль; • кватерний-33; • экстракт ламинарии пальчаторассеченной; • экстракт пельвеции желобчатой; • кумарин; • кератин; • пантенол.

Способ применения: нанесите средство на влажные волосы, расчешите. Не смывайте. Уложите обычным способом.

200 мл

ЛИНИЯ «ЗАЩИТА ЦВЕТА»

УХОД ЗА ОКРАШЕННЫМИ ВОЛОСАМИ

Эта линия помогает сохранить краску на волосах вдвое дольше (по сравнению с обычными шампунями), питает волосы и восстанавливает их, придает волосам здоровый блеск.

Шампунь, восстанавливающий цвет окрашенных волос

COLOR REVIVING SHAMPOO FOR COLOR-TREATED HAIR

Включает креатин, антиоксиданты и комплекс солнцезащитных фильтров, сохраняет здоровый блеск окрашенных волос, восстанавливает, укрепляет волосы и защищает их от повреждений. Помогает сохранить насыщенность цвета в два раза дольше по сравнению с обычным шампунем. Придает волосам мягкость, сияние и объем.

Основные ингредиенты: • гидролизат касторового масла; • глицин; • креатин; • силикон; • экстракт водорослей; • пропиленгликоль; • фенхель; • молочные протеины.

Способ применения: нанесите на влажные волосы, затем смойте водой. При необходимости повторите. Подходит для ежедневного применения. Используйте вместе с Кондиционером, восстанавливающим цвет окрашенных волос.

250 мл, 400 мл



Кондиционер, восстанавливающий цвет окрашенных волос COLOR REVIVING CONDITIONER FOR COLOR-TREATED HAIR

Включает креатин, антиоксиданты и комплекс солнцезащитных фильтров, сохраняет здоровый блеск окрашенных волос, восстанавливает, укрепляет волосы и защищает их от повреждений. Специальная увлажняющая формула помогает сохранить насыщенность цвета волос. Ухаживает за волосами и облегчает расчесывание волос, не утяжеляя их.

Основные ингредиенты: • комплекс кондиционирующих добавок – обеспечивает баланс влажности, придаёт антистатические свойства; • креатин; • фенхель; • экстракт водорослей; • октокрилен; • пантенол; • пшеничные протеины.

Способ применения: вымойте волосы шампунем, затем нанесите средство на волосы, особое внимание уделите кончикам волос. Оставьте средство на 1 минуту, затем смойте. Используйте вместе с Шампунем для окрашенных волос.

250 мл



Восстанавливающая маска для окрашенных волос RESTORATIVE MASK FOR COLOR-TREATED HAIR

Увлажняющая формула обеспечивает глубокое питание и увлажнение, восстанавливает поврежденные волосы, придаёт им здоровый блеск. Выполняет функцию кондиционера, заботится о сохранении яркого цвета окрашенных волос. Маска защищает от вредного влияния горячей укладки и вредных солнечных лучей.

Основные ингредиенты: • экстракт водорослей; • диметикон; • креатин; • экстракт фенхеля.

Способ применения: подходит для ежедневного применения. Равномерно нанесите маску на чистые влажные волосы, уделяя особое внимание кончикам волос. Оставьте на 5-7 минут. Тщательно смойте тёплой водой.

150 мл



Средство для сохранения цвета окрашенных волос COLOR LOCK TREATMENT

Яркий цвет волос на протяжении 4 недель!!!

Формула нового средства обогащена ингредиентами, которые помогают сохранить цвет волос ярким, не допуская его вымывания и выгорания на солнце.

Основные ингредиенты: • гераниол; • диметикон; • кумарин; • экстракт пельвеции желобчатой; • экстракт ламинарии пальчаторассеченной.

Способ применения: нанесите небольшое количество средства на подсушенные полотенцем волосы. Не смывать!

150 мл



ЛИНИЯ ПО УХОДУ ЗА КУДРЯВЫМИ ВОЛОСАМИ

Продукты этой линии помогают облегчить уход за кудрявыми волосами — делают волосы более мягкими, увлажняют их, предотвращают электризацию, делают локоны упругими и улучшают общее состояние волос.

Основные ингредиенты: • креатин; • глицин; • экстракт водорослей; • синтетический воск; • антиоксиданты; • экстракт семян гуара (белая акация); • пантенол; • витамин B5.

Шампунь для разглаживания кудрявых волос TAMING SHAMPOO FOR FRIZZY OR CURLY HAIR

Содержит креатин и ухаживающие вещества, которые увлажняют, укрепляют и восстанавливают непослушные вьющиеся волосы.

Способ применения: нанесите на влажные волосы, вспеньте, затем смойте водой. При необходимости повторите.

250 мл



Средства по уходу за волосами

Кондиционер для разглаживания кудрявых волос TAMING CONDITIONER FOR FRIZZY OR CURLY HAIR

Содержит креатин и ухаживающие вещества, которые увлажняют, укрепляют и восстанавливают непослушные вьющиеся волосы.

Способ применения: нанесите на влажные волосы, вспеньте, затем смойте водой. При необходимости повторите. Используйте вместе с Шампунем для разглаживания кудрявых волос.

250 мл



Сыворотка для разглаживания кудрявых и непослушных волос «Экстра-сила» ANTI-FRIZZ SERUM

Предотвращает спутывание волос. Содержит креатин, укрепляет волосы и предотвращает их повреждение.

Способ применения: нанесите небольшое количество средства на сухие или влажные волосы. Не смывайте.

Осторожно: воспламеняется.

30 мл



ЛИНИЯ ДЛЯ ЕЖЕДНЕВНОГО УХОДА

Здесь вы найдете средства, которые обладают универсальным действием, подходят для любого типа волос, придают волосам шелковистость, мягкость и делают их более податливыми. Тщательно очищают волосы, делают их здоровыми и блестящими.

Шампунь и кондиционер 2-в-1 «Здоровое сияние» 2 IN 1 HEALTHY SHINE SHAMPOO & CONDITIONER

Состав шампуня обеспечивает оптимальный баланс между очищающим действием и быстрым, легким кондиционированием. После применения волосы легко расчесываются и меньше электризуются. Не вызывает аллергии, подходит для всех типов волос.

Основные ингредиенты: • креатин; • гидролизованные пшеничные протеины; • пантенол; • гидролизованный пшеничный крахмал; • экстракт ламинарии пальчаторассеченной; • экстракт пельвеции желобчатой.

Способ применения: нанесите легкими массажными движениями на влажные волосы, затем смойте водой.

250 мл, 400 мл, 750 мл



Средство для придания блеска волосам «Хрустальное сияние» CELLOSHINE TREATMENT

Это уникальное средство с невесомой текстурой дарит волосам интенсивный блеск и дополнительный объем, не утяжеляя их.

Основные ингредиенты: • экстракт семян лимнантеса; • пантенол; • креатин; • гидролизованные пшеничные протеины; • фосфорная кислота; • гидролизованный пшеничный крахмал; • бензофенон-3; • экстракт ламинарии пальчаторассеченной; • экстракт пельвеции желобчатой; • лимонен.

Способ применения: нанесите легкими массажными движениями на влажные волосы, оставьте на 3 минуты, затем тщательно смойте водой и сделайте укладку.

150 мл



Шампунь для волос «Здоровое сияние». Для любого типа волос DAILY RESULTS HEALTH SHINE SHAMPOO FOR ALL HAIR TYPES

Ваши волосы сияют, как шелк. Шампунь содержит комплекс Creatine plus Pro-Vitamin B₅, который придает волосам здоровый вид, восстанавливает их структуру, укрепляет и защищает их от повреждений.

Основные ингредиенты: • креатин; • гидролизованный пшеничный протеин; • гидролизованный пшеничный крахмал; • экстракт ламинарии пальчаторассеченной; • экстракт пельвеции желобчатой.

Способ применения: нанесите легкими массажными движениями на влажные волосы, затем смойте водой. При необходимости повторите. Подходит для ежедневного применения. Используйте также Кондиционер для волос «Здоровое сияние».

250 мл

Кондиционер для волос любого типа, для ежедневного использования QUICK TOUCH LEAVE-IN CONDITIONER FOR ALL HAIR TYPES

Кондиционер прекрасно увлажняет волосы и облегчает их расчесывание. Подходит для ежедневного использования.

Основные ингредиенты: • диметикон; • креатин; • экстракт ламинарии пальчаторассеченной; • экстракт пельвеции желобчатой; • кумарин.

Способ применения: вымойте волосы шампунем, легкими массажными движениями распределите по волосам небольшое количество кондиционера, не смывайте.

250 мл

Очищающий шампунь-уход PURIFYING TREATMENT SHAMPOO

Мгновенно устраняет загрязнения кожи головы и волос, глубоко очищает волосы и эффективно смывает остатки средств для укладки, которые зачастую нарушают процесс дыхания кожи головы. Оставляет приятное ощущение чистоты и свежести.

Основные ингредиенты: • ментол; • креатин; • экстракт ламинарии пальчаторассеченной; • экстракт пельвеции желобчатой; • метилизотиазолинон; • бутилфенилметилпропиональ.

Способ применения: нанесите легкими массажными движениями на влажные волосы, вспеньте, затем смойте водой. При необходимости повторите. Используйте 1 раз в неделю. В остальные дни используйте свой обычный шампунь серии Advance Techniques.

250 мл

Сыворотка для сухих кончиков волос DAILY RESULTS DRY ENDS SERUM

Заметно смягчает и увлажняет сухие и поврежденные кончики волос, содержит солнцезащитные фильтры для дополнительной защиты волос.

Основные ингредиенты: • креатин; • диметикон; • экстракт ламинарии пальчаторассеченной; • экстракт пельвеции желобчатой.

Способ применения: нанесите небольшое количество на сухие или влажные волосы. Не смывайте.

30 мл

Спрей для волос «Атласный блеск» DAILY RESULTS MIRROR SHINE SPRAY

Содержит креатин и специальные силиконы для сияния волос, благодаря которым придает волосам великолепный блеск в течение всего дня. Препятствует электризации. Глубоко увлажняет и питает. Усиливает действие кондиционера. Защищает от ультрафиолета. Рекомендован для всех типов волос.

Основные ингредиенты: • циклометикон; • диметиконол; • креатин; • экстракт водорослей.

Способ применения: распылите на волосы, удерживая флакон на расстоянии 20-25 см от волос. Подходит для ежедневного и более частого применения. Наносить на сухие или влажные волосы.

Не смывать.

100 мл



ЛИНИЯ ПРОТИВ ПЕРХОТИ

Сухость кожи, некачественная вода, постоянное окрашивание волос — все эти причины вызывают появление перхоти. Представляем средства из серии Advance Techniques, разработанные специально для борьбы с перхотью. Эти продукты питают и увлажняют кожу головы, восстанавливают волосы, сохраняя их красоту и здоровье.
Основные ингредиенты: • пиритион цинка; • креатин; • гуаровая смола; • экстракт морской водоросли ламинарии.

Шампунь-кондиционер против перхоти 2-в-1

KEEP CLEAR ANTI-DANDRUFF 2-IN-1 SHAMPOO AND CONDITIONER

Содержит уникальную систему Tri-Keratin. Устраняет проявление перхоти. Обеспечивает очищение и кондиционирование волос. Удобен в применении, так как после него не нужно использовать кондиционер.

Способ применения: нанесите легкими массажными движениями на влажные волосы и кожу головы. Тщательно смойте водой через несколько минут. При необходимости повторите.
250 мл, 400 мл, 750 мл



Средство для кожи головы, насыщенное кислородом OXYGEN SCALP TREATMENT

Благодаря специальной формуле средство одновременно устраняет шелушение кожи головы и впитывает излишние жировые выделения.

Основные ингредиенты: • салициловая кислота; • ментол; • цинка пиритион; • экстракт акации; • жирные кислоты семян лимнантеса; • гидролизованный пшеничный протеин; • пальмовое масло; • экстракт ламинарии; • экстракт пельвеции; • бензойная кислота; • экстракт лагерьстромии индийской.

Способ применения: перед использованием хорошо встряхните флакон. Наносите на чистые влажные волосы. Разделите волосы и нанесите средство массажными движениями на кожу головы. Не смывайте. Уложите волосы. Избегайте попадания в глаза. Храните в недоступном для детей месте.
150 мл



ЛИНИЯ ДЛЯ ИНТЕНСИВНОГО ВОССТАНОВЛЕНИЯ

ВОССТАНОВЛЕНИЕ СУХИХ ВОЛОС

Средства этой линии питают, укрепляют и восстанавливают сухие и ломкие волосы, делая их необыкновенно упругими и блестящими; глубоко увлажняющая формула восстанавливает волосы изнутри, разглаживает и смягчает их.

Интенсивная сыворотка для восстановления волос «Мгновенный результат»

Для сухих и поврежденных волос

INSTANT RECHARGE TREATMENT FOR DRY, DAMAGED HAIR

Сверхлегкая формула средства мгновенно восстанавливает структуру волос и придает им гладкость.

Основные ингредиенты: • диметиконол, • креатин, • ароматизатор, • метилпарабен, • пантенол, • аминокислоты шелка, • экстракт ламинарии пальчаторассеченной, • экстракт пельвеции желобчатой, • кумарин, • лимонен.

Способ применения: на каждую процедуру используйте один тюбик средства. Нанесите средство на влажные волосы и оставьте на 1-2 минуты, затем смойте. Используйте 1 раз в неделю.
4 x 15 мл



Интенсивная сыворотка для придания объема «Мгновенный результат»

Для тонких и ослабленных волос

INSTANT RECHARGE TREATMENT FOR FINE, LIMP HAIR

Сверхлегкая формула средства мгновенно придает волосам мягкость, шелковистость и объем.

Основные ингредиенты: • изододекан; • креатин; • пропилпарабен; • гидролизованные пшеничные протеины; • гидролизованный пшеничный крахмал; • экстракт ламинарии пальчаторассеченной; • экстракт пельвеции желобчатой; • лимонен.

Способ применения: на каждую процедуру используйте один тюбик средства. Нанесите средство на влажные волосы и оставьте на 1-2 минуты, затем смойте. Используйте 1 раз в неделю.

4 x 15 мл



Увлажняющий шампунь для сухих и поврежденных волос

HYDRATING SHAMPOO FOR DRY OR DAMAGED HAIR

Шампунь специально разработан для очищения и восстановления сухих и поврежденных волос. Концентрированные естественные увлажнители помогут вернуть сухим, поврежденным и окрашенным волосам здоровый вид, блеск и мягкость.

Содержит креатин и увлажняющий гиалуроновый комплекс для укрепления и увлажнения волос.

Способ применения: нанесите на влажные волосы легкими массирующими движениями, затем тщательно смойте. При необходимости повторите.

250 мл, 750 мл



Увлажняющий кондиционер для сухих и поврежденных волос

HYDRATING CONDITIONER FOR DRY OR DAMAGED HAIR

Специально разработан для кондиционирования и восстановления увлажненности волос, которые могут быть сухими от природы или воздействия окружающей среды или поврежденными вследствие окрашивания. Концентрированные естественные увлажнители помогут вернуть волосам здоровый вид, блеск и мягкость.

Способ применения: нанесите небольшое количество кондиционера легкими массажными движениями на вымытые влажные волосы, тщательно смойте водой.

250 мл



Экспресс-кондиционер для сухих и поврежденных волос

EXPRESS CONDITIONER FOR DRY OR DAMAGED HAIR

Кондиционер с мгновенным эффектом, не требует смывания. Содержит силикон, который покрывает каждую волосинку тонкой пленкой и обеспечивает длительное увлажнение. Восстанавливает волосы, делает их мягкими и послушными, предупреждает спутывание.

Основные ингредиенты: • экстракт ламинарии пальчаторассеченной; • экстракт пельвеции желобчатой; • креатин; • кумарин.

Способ применения: распылите средство на корни влажных или сухих волос, затем расчешите. Не смывайте. Уложите волосы, как обычно.

150 мл



Средства по уходу за волосами

Сыворотка для ночного использования «Интенсивное обновление».

Для сухих и поврежденных волос

OVERNIGHT ELIXIR FOR DAMAGED OR DISTRESSED HAIR

Сыворотка обновляет и разглаживает волосы, пока Вы спите. Формула с креатином, пантенолом и маслом Ши питает и смягчает волосы. Не оставляет следов на постели.

Основные ингредиенты: • экстракт ламинарии пальчаторассеченной; • экстракт пельвеции желобчатой; • гераниол; • кумарин; • креатин; • масло ши.

Способ применения: наносите равномерно на волосы перед сном. Не смывайте. Утром можно вымыть волосы шампунем и ополаскивателем. Уложите волосы, как обычно.



ЛИНИЯ ДЛЯ ПРИДАНИЯ ОБЪЕМА

Средства этой линии придадут объем и дополнительную силу вашим волосам, облегчат их укладку и уход за ними.

Основные ингредиенты: • экстракт водорослей; • диметикон; • пантенол; • фитантриол; • креатин; • октил метоксициннамат; • бензофенон 2; • UV- и UVB-фильтры.

Шампунь для увеличения объема тонких и ослабленных волос

VOLUME & TEXTURE TRI-KERATIN SYSTEM SHAMPOO FOR FINE, THIN OR OILY HAIR

Шампунь подходит для ежедневного использования. Придает волосам объем и блеск. Восстанавливает их структуру.

250 мл, 400 мл, 750 мл



Кондиционер для увеличения объема тонких и ослабленных волос

VOLUME & TEXTURE TRI-KERATIN SYSTEM CONDITIONER FOR FINE, THIN OR OILY HAIR

Содержит уникальную систему Tri-Keratin. Придает волосам дополнительный объем. Используйте также шампунь для придания объема тонким и ослабленным волосам.

Способ применения: нанесите небольшое количество кондиционера легкими массажными движениями на вымытые влажные волосы, тщательно смойте водой через 1 минуту.

250 мл



Сыворотка для придания волосам объема

VOLUME&TEXTURE ULTRA THICK VOLUMIZER

Содержит креатин, аминокислоты и полимеры, способствует укреплению волос и придает прическе пышность.

Способ применения: нанесите на сухие или влажные волосы. Распределите равномерно по длине волос, от корней до кончиков. Не смывайте.

Внимание: не допускайте попадания в глаза. При попадании средства в глаза промойте их водой.

150 мл



Спрей для волос «Максимум объема»

SALON VOLUME SPRAY

Спрей применяется для моделирования и фиксации прически. Дарит волосам объем и блеск, облегчает процесс укладки. Подходит для любого типа волос.

Основные ингредиенты: • натрия лаурилсульфат; • ароматизатор; • пантенол; • метилпарабен; • креатин; • фосфорная кислота.

Способ применения: равномерно распылите на волосы, удерживая флакон на расстоянии 15-18 см от волос. Может использоваться как перед укладкой волос, так и после нее.

150 мл



ЛИНИЯ СРЕДСТВ ДЛЯ УКЛАДКИ

Спрей для фиксации волос

FINISH IT! SPRAY

Благодаря специальной формуле средство обеспечивает идеальную эластичную фиксацию. Содержит креатин и моделирующие полимеры.

Способ применения: равномерно распылите средство на волосы, удерживая флакон на расстоянии 20-25 см от волос.

Внимание: использованный баллон не прокалывать и не сжигать. Вещество в баллоне находится под давлением. Не допускать нагрева баллона выше 50°C. Не распылять средство вблизи огня и на раскаленные предметы. Хранить в защищенном от прямых солнечных лучей месте.

200 мл



Средство для защиты и укладки волос

PROTECT IT! STYLER

Новый продукт делает термоукладку (при помощи фена, горячих щипцов или плойки) более безопасной для структуры волос. Содержит креатин и моделирующие полимеры, благодаря которым волосы легче поддаются укладке. В состав продукта также входят растительные компоненты, которые поддерживают нормальный уровень влаги в стержне волоса, волосы выглядят живыми и блестящими.

Основные ингредиенты: • креатин; • диметикон; • ПЭГ-8 диметикон/жирные кислоты семян лимнантеса; • пантенол; • экстракт ламинарии пальчаторассеченной; • экстракт пельвеции желобчатой.

Способ применения: распылите достаточное количество средства на влажные волосы, удерживая флакон на расстоянии 15-20 см от волос. Уложите волосы, как обычно. В случае спутывания волос промойте их в теплой воде.

Внимание: избегайте попадания в глаза.

100 мл



Гель для укладки волос

GEL IT! SHAPING GEL

Благодаря креатину и моделирующим полимерам обеспечивает прическе эластичную фиксацию, а волосам — бережный уход.

Основные ингредиенты: • креатин; • экстракт ламинарии пальчаторассеченной; • экстракт пельвеции желобчатой.

Способ применения: нанесите небольшое количество средства на влажные чистые волосы, уложите волосы обычным способом.

150 мл



Крем для укладки вьющихся волос

DEFINE IT! CURL DEFINITION CREAM

Продукт обеспечивает легкую фиксацию волос, не склеивает и не утяжеляет локоны. Содержит систему Creatine Plus и моделирующие полимеры.

Основные ингредиенты: • синтетический воск; • креатин; • экстракт ламинарии пальчаторассеченной; • экстракт пельвеции желобчатой.

Способ применения: нанесите средство на влажные или сухие волосы и распределите равномерно по всей длине волос. Не смывайте. Уложите волосы обычным способом.

150 мл



Средства по уходу за волосами

Прикорневой спрей для придания волосам объема LIFT IT! ROOT BOOSTER

Благодаря великолепному составу средство помогает придать объем от корней до кончиков даже очень тонким волосам. Дополнительно ухаживает за волосами.

Содержит систему Creatine Plus и моделирующие полимеры.

Основные ингредиенты: • аминокислоты пшеницы; • гидролизованный пшеничный протеин; • пантенол; • гидролизованный пшеничный крахмал.

Способ применения: распылите средство непосредственно на корни влажных или сухих волос, а затем равномерно распределите по всей длине волос. Далее укладывайте обычным способом. 150 мл



Жидкий спрей-воск для укладки волос LIQUID SPRAY WAX FOR TEXTURED CONTROL

Благодаря креатину и моделирующим полимерам обеспечивает прическе эластичную фиксацию, а волосам — бережный уход.

Основные ингредиенты: • креатин; • пшеничный крахмал; • экстракт ламинарии пальчаторассеченной; • экстракт пельвеции желобчатой; • белый воск.

Способ применения: равномерно распылите воск на влажные или сухие чистые волосы, держа флакон на расстоянии 15-20 см от волос. Уложите обычным способом. 150 мл



Мусс для придания объема волосам VOLUMISING CONDITIONING FOAM

Легкая пена-мусс для укладки волос поможет уложить даже очень непослушные локоны, абсолютно не утяжеляет волосы, не склеивает их. После применения мусса волосы выглядят естественно. Кроме того, мусс укрепляет и защищает волосы благодаря содержанию креатина и экстракта морских водорослей.

Основные ингредиенты: • креатин; • ментол; • экстракт акации сенегальской; • гидролизованный пшеничный протеин; • пальмовое масло; • гидролизованный пшеничный крахмал; • экстракт ламинарии пальчаторассеченной; • экстракты пельвеции желобчатой и лагерьстромии индийской.

Способ применения: равномерно нанесите на влажные волосы. Уложите волосы обычным способом. 150 мл



Супер-разглаживающий бальзам для придания гладкости и шелковистости волосам SUPER STRAIGHT SMOOTHING BALM

После применения этого средства волосы становятся гладкими, приобретают естественный блеск и мягкость. Продукт содержит креатин и экстракт морских водорослей, который укрепляет волосы. Компоненты бальзама защищают волосы при термической укладке.

Основные ингредиенты: • глицерин; • диметикон; • аминокислоты шелка; • бензофенон-4; • пантенол.

Способ применения: нанесите на влажные волосы, равномерно распределите по всей длине. Уложите волосы обычным способом. 100 мл



NATURALS HAIR CARE

Средства по уходу за волосами Naturals Hair Care – это комбинация растительных экстрактов, витаминов и протеинов на основе специально очищенной воды с низким содержанием ароматизаторов. Содержит комплекс природных компонентов BioSeed. Обладает мягкой формулой, может использоваться ежедневно, подходит для всей семьи!

Продукты серии представляют разные направления ухода за волосами: тонизируют, увлажняют, очищают, придают объем и т.д. Это дает возможность каждому подобрать идеальный шампунь для себя.

Протестировано дерматологами, средства имеют естественный для кожи головы pH.

ТОНИЗИРОВАНИЕ

ИМБИРЬ И МАНГО ДЛЯ ВСЕХ ТИПОВ ВОЛОС

Тонизирующий шампунь-кондиционер 2-в-1 для всех типов волос с экстрактами имбиря и манго

MANGO & GINGER CLEANSING & BALANCING 2-IN1 SHAMPOO FOR ALL HAIR TYPES

Шампунь-кондиционер обеспечивает ежедневную защиту и уход за волосами, делает их здоровыми и послушными. Манго питает и наполняет волосы энергией. Имбирь очищает и дарит приятное ощущение свежести.

Основные ингредиенты: • экстракт имбиря; • экстракт манго; • изопропаноламид кислот кокосового масла; • цетиловый спирт.

Способ применения: легкими массажными движениями нанесите на влажные волосы, вспеньте, затем смойте водой. При необходимости повторите.

250 мл



УВЛАЖНЕНИЕ

МИНДАЛЬНОЕ МАСЛО И АВОКАДО ДЛЯ СУХИХ И ПОВРЕЖДЕННЫХ ВОЛОС

Увлажняющий шампунь для сухих и поврежденных волос с миндальным маслом и авокадо

ALMOND OIL & AVOCADO MOISTURISING SHAMPOO FOR DRY/DAMAGED HAIR

Миндальное масло увлажняет и разглаживает волосы. Авокадо регенерирует волосы и делает их послушными и мягкими. Шампунь увлажняет и восстанавливает волосы, делает их шелковистыми и гладкими, возвращает здоровый блеск.

Основные ингредиенты: • масло авокадо; • масло сладкого миндаля; • лимонная кислота; • изопропаноламид кислот кокосового масла.

Способ применения: легкими массажными движениями нанесите на влажные волосы, вспеньте, затем смойте водой. При необходимости повторите.

250 мл



Кондиционер для сухих и поврежденных волос с миндальным маслом и авокадо

ALMOND OIL & AVOCADO MOISTURISING CONDITIONER FOR DRY/DAMAGED HAIR

Миндальное масло увлажняет и разглаживает волосы. Авокадо регенерирует волосы и делает их послушными и мягкими. Кондиционер увлажняет и восстанавливает волосы, делает их шелковистыми и гладкими, возвращает здоровый блеск. Усиливает эффект действия шампуня.

Основные ингредиенты: • масло авокадо; • масло сладкого миндаля; • лимонная кислота.

Способ применения: легкими массажными движениями нанесите на чистые, влажные волосы, оставьте на 1 минуту, затем смойте водой.

250 мл



ЖЕНЬШЕНЬ И БАМБУК ДЛЯ КРАШЕНЫХ ВОЛОС

Восстанавливающий кондиционер для окрашенных волос с экстрактами женьшеня и бамбука

Женьшень обеспечивает защиту цвета, бамбук питает волосы и дарит им жизненную силу. Кондиционер сохраняет стойкость цвета, увлажняет и разглаживает непослушные волосы, питает и смягчает их. Усиливает эффект действия шампуня.

Основные ингредиенты: • экстракт бамбука обыкновенного; • экстракт женьшеня; • лимонная кислота.

Способ применения: легкими массажными движениями нанесите на чистые, влажные волосы, оставьте на 1 минуту, затем смойте водой.

250 мл



Восстанавливающий шампунь для окрашенных волос с экстрактами женьшеня и бамбука

Женьшень обеспечивает защиту цвета, бамбук питает волосы и дарит им жизненную силу. Шампунь сохраняет стойкость цвета, увлажняет и разглаживает непослушные волосы, питает и смягчает их.

Основные ингредиенты: • экстракт женьшеня; • экстракт бамбука обыкновенного; • гераниол; • лимонная кислота.

Способ применения: легкими массажными движениями нанесите на влажные волосы, вспеньте, затем смойте водой. При необходимости повторите.

250 мл



ПРИДАНИЕ ОБЪЕМА

ЛАЙМ И СТРАСТОЦВЕТ ДЛЯ ТОНКИХ ВОЛОС

Шампунь для придания объема волосам с экстрактами лайма и страстоцвета

Лайм дарит волосам энергию и объем, страстоцвет питает волосы и делает их мягкими. Шампунь придает волосам дополнительный объем, оставляет волосы пышными, блестящими и наполненными энергией и силой.

Основные ингредиенты: • экстракт плодов лайма; • экстракт цветков пассифлоры инкрантанной; • лимонная кислота, глицерин.

Способ применения: легкими массажными движениями нанесите на влажные волосы, вспеньте, затем смойте водой. При необходимости повторите.

250 мл



ОЧИЩЕНИЕ

ЧАЙНОЕ ДЕРЕВО И МЯТА ДЛЯ ЛЮБОГО ТИПА ВОЛОС

Шампунь против перхоти для любого типа волос с экстрактами чайного дерева и мяты

Чайное дерево имеет очищающие и антисептические свойства. Мята мягко охлаждает и успокаивает кожу головы. Шампунь избавляет от перхоти, придает волосам здоровый блеск и дарит свежесть.

Основные ингредиенты: • экстракт листьев чайного дерева; • экстракт листьев мяты зеленой; • лимонная кислота; • глицерин.

Способ применения: легкими массажными движениями нанесите на влажные волосы, вспеньте, затем смойте водой. При необходимости повторите.

250 мл



Словарь терминов



Абрикосовое косточковое масло, используемое в качестве основы средств для детской и чувствительной кожи, увлажняет и питает кожу

Абрикос укрепляет ногтевую пластину, богат витаминами группы В, отбеливает поверхность ногтя

Авокадо масло, обладающее сильными регенерирующими свойствами, придает силу волосам и коже, восстанавливает их структуру

Акация успокаивает, снимает воспаление

Алантоин — препарат из корней травы окопник. Заживляет и успокаивает. Используется для заживления трещин на коже

Алоэ барбадосское хорошо связывает влагу, обладает уникальными успокаивающими и увлажняющими кожу свойствами. Оздоровливает и восстанавливает кожу, увлажняет и разглаживает её

Алоэ вера веками употреблялось как заживляющее и противовоспалительное средство

Амодиметикон — кондиционирующий агент

Апилак (маточное молочко пчел) — смесь, состоящая из белков, жиров, углеводов, органических веществ, микроэлементов и т.д., используемая в качестве стимулятора, обладает регенерирующими свойствами

Андрографолид — экстракт листьев андрографиса метельчатого, оказывает биостимулирующее действие

Аминокислоты — органические вещества, синтезируемые растениями, необходимые для построения белков

Аскорбиновая кислота (витамин С) участвует в синтезе коллагена, нормализует проницаемость стенок сосудов, антиоксидант

Аллергоустойчивый препарат содержит ингредиенты, которые прошли тщательную проверку на аллергены, риск аллергической реакции при их применении сведен к минимуму

Антиокислители — вещества, которые нейтрализуют содержащиеся в коже свободные радикалы — высокоактивные молекулы, способные повредить клетки кожи и вызвать их преждевременное старение. Хорошими антиокислителями служат витамины А, С и Е

Ацетил салицилат — солнцезащитный фильтр

Ацетил метоксциннамат — солнцезащитный фильтр

Бамбука экстракт обладает антисептическими, освежающими свойствами

Белая глина — глина с высоким содержанием микроэлементов, очищает и отбеливает кожу

Белого чая экстракт получают из молодых чайных листьев; этот ценнейший косметический компонент обладает мощными антиоксидантными свойствами, стимулирует жизненные процессы в клетках, увлажняет, освежает и осветляет кожу; натуральное отшелушивающее средство

Бензофенон-3 — солнцезащитный UVB-фильтр

Бета-глюкан — натуральный полисахарид — восстанавливает, повышает тонус кожи. Мощный активатор иммунных клеток кожи. Получают из экстрактов злаков и клеточной стенки дрожжей. В несколько раз усиливает действие остальных активных ингредиентов

Бета-каротин — начальная форма витамина А, улучшает клеточный обмен

Биотин (витамин Н) регулирует обмен веществ, служит строительным материалом для кожи, волос и ногтей

Бисаболол — активное вещество, являющееся экстрактом ромашки, ликвидирует сыпь, раздражения, ожоги. Устраняет усталость кожи

Бузина обладает противовоспалительным действием, смягчает и разглаживает кожу

Буряя водоросль нормализует обмен веществ и активизирует работу клеток кожи, выводит токсины

Бутилметоксибензол — солнцезащитный UVA-фильтр

Вазелин — минеральный жир

Василька экстракт имеет противовоспалительные свойства, успокаивает и охлаждает

Виноградных косточек экстракт стимулирует выработку коллагена и эластина

Виноградное масло разглаживает и успокаивает, предохраняет кожу от потери влаги

Витамины А, С — натуральные биологические антиоксиданты, являющиеся естественным барьером, препятствующим разрушению клеток; способствуют восстановлению клеточной структуры, увлажняют, оздоравливают кожу, восстанавливая клеточные липиды и способствуя разглаживанию поверхности кожи, стимулируют синтез коллагена

Витамин Е — натуральный антиоксидант. Предупреждает разрушение липидов кожи от воздействия ультрафиолета и окружающей среды. Улучшает микроциркуляцию, смягчает и увлажняет.

Витамин В₁₀ (параминобензойная кислота) влияет на рост волос и способствует сохранению их цвета

Витамин С (аскорбиновая кислота) принимает участие в углеводном обмене и синтезе коллагена, способствует регенерации тканей. Часто используют в средствах для отбеливания кожи, так как он усиливает шелушение, оказывая тем самым отбеливающий эффект

Витамин F (линолевая и линоленовая кислота) устраняет шелушение и сухость кожи, выпадение волос и перхоть

Гаммелис успокаивает и заживляет кожу, стягивает поры

Гиалуроновая кислота — обладает очень сильными увлажняющими свойствами. Поддерживает и усиливает сопротивляемость кожи внешним воздействиям. Делает кожу более эластичной и мягкой

Гидролипидная мантия кожи — тонкая защитная водно-жировая пленка, которая участвует в предупреждении сухости кожи, образуя защитный раствор с кислотными свойствами. Кислотность кожи обозначается pH и колеблется от 4,6 до 6,5 на разных участках. С возрастом уменьшается число липидов (жиров на поверхности кожи), нарушается защитная мантия, кожа становится чувствительной, шелушится, возникает дискомфорт и ощущение стянутости

Гидроксипролин — основной элемент в синтезе коллагена в клетке. Аминокислота, основной компонент в производстве собственного коллагена

Гинкго-билоба укрепляет сосуды кожи. Наделён тонизирующими, восстанавливающими и успокаивающими способностями

Гидролизированный шёлк по строению идентичен человеческому протеину, состоит из двух протеинов — фибрина (придает силу и упругость ресницам) и серицина (скрепляет между собой шёлковые волокна)

Гипоаллергенные препараты, как правило, не ароматизированы, содержат минимум красящих веществ и вовсе не содержат каких-либо известных науке раздражителей кожи

Гликопротеин — соединение сахара и белка. Очень эффективный увлажнитель, усиливающий действие других компонентов

Глицерин — трехатомный спирт. Отличается способностью притягивать влагу из воздуха и задерживать ее на коже

Гликолиевая кислота обеспечивает отшелушивание

Глицин — аминокислота, отвечающая за рост волос

Гравилата экстракт — антиоксидант, предотвращает разрушение белковых волокон кожи

Граната экстракт — традиционный ингредиент в китайской и индийской медицине. Обладает антиоксидантным, охлаждающим и очищающим воздействием, стимулирует выработку коллагенов, уменьшает пигментацию

Гуаровая смола поддерживает гладкость и целостность волоса, обеспечивает прочность, упругость и дополнительный блеск. Препятствует электризации волос и дополнительно их увлажняет

Диметикон удерживает влагу в роговом слое, комфортно воспринимается любой кожей. Образует на поверхности кожи и волос тонкую защитную пленку, которая препятствует испарению влаги

Диметикон сополиол — силикон, кондиционирующий и удерживающий влагу компонент, придает ресницам блеск и эластичность

Дрожжей экстракт имеет способность восстанавливать природный баланс увлажнённости кожи

Дубильные вещества тонизируют кожу, обладают вяжущим действием, вызывают сужение пор, подавляют деятельность потовых желез

Женьшень тонизирует, улучшает обменные процессы и омолаживает кожу

Жемчужная пудра улучшает внешний вид кожи, делая её гладкой и сияющей

Жимолость оказывает стимулирующее, очищающее, противовоспалительное действие

Жожоба экстракт содержит витамины, обладает смягчающими и увлажняющими свойствами

Жожоба масло эффективно питает, увлажняет и смягчает кожу

Зеленый чай наделён тонизирующими, восстанавливающими и успокаивающими свойствами

Золото — микроэлемент, введенный в формулу в биоактивной форме, защищает коллагеновые волокна от разрушения

Имидазолдинилмочевина — натуральный увлажняющий фактор, способствует удержанию влаги в коже

Инжир (молоко) питает кожу и снимает раздражение

Какао масло — прекрасный натуральный увлажнитель, обладает подтягивающим эффектом, разглаживает мелкие морщинки

Каолин — высокоочищенная глина, богатая микроэлементами; используется как очищающее средство

Календула оказывает противовоспалительное, успокаивающее действие на кожу

Калий — минерал, стимулирует обмен веществ, восстанавливает необходимый уровень влаги

Кальциевый комплекс — важный минерал для красоты кожи, участвующий во многих обменных процессах

Кальция пантеонат укрепляет ногти

Камелии масло смягчает кожу

Карнитин усиливает процесс обмена жирных кислот, результатом которого являются энергетические продукты

Канделлильский воск — основа, предотвращает обезвоживание кожи

Карнаубский воск — ценный растительный воск, удерживает влагу, создаёт защитную плёнку

Каштана экстракт содержит натуральные полисахариды, тонизирует, укрепляет стенки сосудов

Китайский чай обладает антиоксидантными свойствами, нормализует выработку кожного жира

Кислородная вода — вода, насыщенная кислородом по специальной производственной технологии

Коллаген — волокнистый белок клеток, обеспечивающий их прочность. Придает коже упругость, разглаживает морщины. Один из важнейших протеинов кожи, обеспечивающий силу и тонус клетки. Клетка со временем теряет тонус из-за воздействия неблагоприятных условий среды, коллаген восстанавливает стенки клетки, возвращая ей тонус и восстанавливая необходимый уровень увлажненности кожи, характерный для молодого организма

Комплекс «Liposome ASC III» доставляет уникальные биомолекулы для синтеза особой формы коллагена, отвечающего за упругость кожи

Комплекс «Ultimate Fusion» — синтез нескольких мощных технологий лаборатории компании «Эйвон», с медью, магнием и золотом в биоактивной форме

Комплекс «Rejuvi-cell Repair». В его состав входят натуральные ингредиенты — экстракты лекарственных растений, подсолнечника и гидролизованного молочного протеина. Он стимулирует обменные процессы в клетке, выявляет ее внутренние повреждения и восстанавливает её целостность. Благодаря этому комплексу кожа быстро регенерируется, приобретает здоровый и молодой вид.

Колы экстракт содержит кофеин, биостимулятор

Коричневый сахар — натуральное отшелушивающее средство, осветляет и освежает кожу

Кондиционер восстанавливает, защищает, увлажняет, смягчает

Кокосовый сок стимулирует выработку коллагена и эластина, защищает от вредного воздействия свободных радикалов

Кополимер ряда органических полимеров — средство, абсорбирующее излишний жир с поверхности кожи

Креатин — укрепляет волосы

Ксанатовая смола — распространенный в косметических средствах стабилизатор растительного происхождения, образующийся при брожении углеводов растения *Xanthomaonas canipestris*

Ксименическая кислота — доставляет кислород клеткам кожи и стимулирует кровообращение

Кукурузных зерен экстракт усиливает потребление кислорода клетками

Лаванда испанская — стимулирует выработку бета-эндорфина (гормон счастья), который делает кожу гладкой и снимает стресс

Лактат метила обеспечивает пролонгированный охлаждающий эффект

Ланолин — жироподобное вещество, получаемое при обработке овечьей шерсти. Не разлагается, не раздражает кожу человека. Легко впитывает воду, на этом основано охлаждающее действие на кожу, смягчает и укрепляет, служит основой для жирных кремов

Ланолиновый спирт — смягчитель, эмульгатор и увлажнитель

Лецитин с греческого переводится как «яичный желток». Как правило, добывается из яиц и сои. Используется как смягчитель, антиоксидант и эмульгатор

Лизин нормализует работу сальных желез

Лимонная кислота — кислота из плодов цитрусовых, используется для поддержания баланса pH, а также как консервант. Оказывает отбеливающий эффект для ногтей, предотвращает потемнение ногтевой пластинки при использовании темных оттенков лаков

Липосома — «микроскопический контейнер» для доставки активных веществ в глубокие слои кожи. Растворима. Обеспечивает питание клеток кожи

Лиственницы экстракт содержит натуральные полисахариды, которые активизируют все обменные процессы в коже

Листья дерева лайма осветляют, успокаивают, снимают воспаление, укрепляют стенки капилляров

Людина экстракт — сильный увлажнитель, повышает эластичность и упругость

Мальва обладает увлажняющим эффектом

Масло семян бассии широколистной — оказывает продолжительный увлажняющий эффект; обладает выраженным смягчающим действием

Масло семян манго содержит сахара, витамины А, С, В и Р, интенсивно увлажняет и питает кожу, способствует обновлению клеток кожи

Масло семян подсолнечника и сои повышает сопротивляемость кожи к стрессам

Масло сезам содержит сильные антиоксиданты, органические кислоты, способствует смягчению кожи

Масла цветов апельсинового и мандаринового деревьев — тонизируют, освежают, увлажняют и обладают ароматерапевтическим бодрящим действием

Масло авокадо содержит витамины А, В, D, Е, РР, сквален, лецитин. Обеспечивает мягкость и увлажненность кожи, делает ее гладкой и активизирует регенерацию

Масло соевое — растительное масло высокой степени очистки, смягчает и питает кожу, источник ненасыщенных, незаменимых жирных кислот

Масло ши смягчает и увлажняет кожу, обладает успокаивающим эффектом

Магний — минерал, введенный в формулу в биоактивной форме, играет важную роль в обменных процессах кожи

Магния алюмосиликат обладает вяжущими и очищающими свойствами

Медь — минерал, введенный в формулу в биоактивной форме, защищает от свободных радикалов, защищает коллагеновые волокна от разрушения

Ментол — тонизирующее активное вещество из мяты, охлаждает кожу

Микрокристаллы оксида алюминия — мельчайшие частички порошка оксида алюминия, мягко и нежно убирают омертвевшие клетки верхнего слоя кожи (эпидермиса), придавая коже идеальную гладкость

Мирта экстракт способствует усвоению кислорода клетками кожи

Моркови экстракт содержит бета-каротин, витамины В₁, В₂, пектины, придает коже здоровый вид, защищает от ультрафиолета

Морская соль является природным бальнеологическим средством. Морская соль раздражает кожу, вызывая прилив крови и усиливая деление клеток эпидермиса. Это ускоряет регенерацию поврежденной кожи

Молочная кислота извлекается из простокваши, обладает смягчающими и увлажняющими свойствами. Создает на коже слабокислую среду, защищая от инфекционного воздействия

Мята перечная улучшает кровообращение и разогревает кожу

Натрия гиалуронат — проникая в кожу, превращается в гиалуроновую кислоту, которая обладает выраженной способностью притягивать и удерживать влагу. Благодаря этому все слои кожи насыщаются влагой, улучшается внешний вид кожи, она становится более гладкой и нежной, исчезают мелкие морщинки

Некомедогенный препарат: «комедо» — это другое название угря с черной головкой, так что «некомедогенный» означает, что данный препарат прошел проверку на отсутствие в нем ингредиентов, способных забивать фолликулы и тем самым провоцировать возникновение угрей или прыщей. Такие средства очень полезны для жирной кожи

Оксибензон — солнцезащитный фильтр

Октилметоксицинамид — солнцезащитный фильтр

Оксикислота нежно отшелушивает, улучшает текстуру кожи

Олигопептиды стимулируют выработку коллагена, повышают упругость и эластичность кожи

Оливковое масло (уст. прованское масло, деревянное масло) — растительное масло, изготавливаемое из плодов оливы, смесь триглицеридов жирных кислот с высоким содержанием эфиров олеиновой кислоты

Оливковый экстракт — многофункциональный ингредиент, который осуществляет антиоксидантную и антибактериальную защиту

Октокрилин способствует сохранению цвета

Папайя (Carica papaya) содержит большое количество витаминов А и С. Фермент, который называют «папайин», отслаивает старую кожу, стимулирует рост и правильную пигментацию новых клеток кожи

Пантенол (витамин В₅) активно участвует в процессах обмена, выводит токсические вещества

Пемза — пористые легкие куски минеральной породы. Применяется как абразивное средство при избыточном ороговении кожи

Пектины содержатся в коже цитрусовых, вишне и клюкве. Способствуют заживлению ран и трещин.

Пептиды повышают упругость и эластичность кожи, замедляют процессы старения. Восстанавливают природный водный баланс клеток

Перекись бензоила широко используется в различных патентованных средствах против прыщей и угрей, поскольку он мягко соскабливает поверхностный слой кожи и прочищает забитые фолликулы, предотвращая возникновение прыщей

Пирролидонкарбоновая кислота — гигроскопичная влагоудерживающая субстанция, «родственная» нашей коже. Восстанавливает натуральный увлажняющий фактор в роговом слое

Пиритион цинка борется с причинами возникновения перхоти, обладает антибактериальными свойствами

Планктон помогает при угрях, содержит витамины, минеральные соли и микроорганизмы. Экстракт планктона обеспечивает иммунную защиту кожи, стимулирует обменные и регенерирующие процессы, увлажняет. Имеет строение, идентичное строению клеток кожи человека, что способствует максимальному проникновению и действию. Восстанавливает структуру волокон коллагена и эластина

Плаценты экстракт — это плацента человека и крупного рогатого скота, очищенная от гормонов. Содержит набор аминокислот, низкомолекулярные белки. Незаменимая вещь для тех, кто решил избавиться от возрастного «налета» на лице

Подсолнечник смягчает кожу и снимает воспаление

Полилифт — уникальный биополимерный протеин, получаемый из экстракта миндаля, обеспечивает функционирование протеиновой сети, которая поддерживает упругость и эластичность кожи, обеспечивая быстрый визуальный эффект подтягивания и восстановления упругости кожи

Полилипид протеин сульфат — органическое вещество, производимое из молока, способствует восстановлению природного баланса производства липидов в коже. Именно благодаря этому соединению кожа не вырабатывает излишний жир, выглядит естественно и становится здоровее

Портулака экстракт расслабляет мимические мышцы на лице

Пропиленгликоль — жир со свойством связывать влагу, способствует удержанию влаги в коже. Используется как увлажняющий компонент и консервант

Полиэтиленовые частички мягко отшелушивают, стимулируют кровообращение

Протеины гидролизованные — легко усваиваемая форма протеинов, эффективно увлажняют и питают кожу, повышают упругость и эластичность кожи

Пудра скорлупы грецкого ореха — натуральное отшелушивающее средство, эффективно очищает кожу

Ретинола ацетат (витамин А) регулирует процессы ороговения, повышает устойчивость к инфекциям

Розмарин снимает воспаление и успокаивает кожу

Салициловая кислота — антисептик, антибактериальный агент

Сафлауэровый экстракт — питательная основа для коллагеновых волокон

Сера — «минерал красоты» и средство для очищения кожи. Желтый порошок, используется в препаратах от прыщей. Способствует уменьшению активности сальных желез

Силикон обеспечивает эластичность, гибкость волос и придает им шелковый блеск

Сквален по своему составу наиболее близок к натуральному кожному жиру, обладает свойствами не только смазывать, увлажнять и придавать приятную консистенцию крему, но и участвовать в «ремонте» клеточных мембран

Слюда придает легкое сияние

Сорбитол — один из самых мягких и деликатных увлажнителей, способствует долговременному удержанию влаги в роговом слое и восстанавливает защитный кислотный барьер кожи

Средства в ампулах — высококонцентрированные активные ингредиенты, заключенные в герметические ампулы для обеспечения их стопроцентной свежести. Применяются для быстрого и эффективного воздействия на кожу

Стеариновая кислота повышает устойчивость кожи к внешним неблагоприятным факторам, улучшает её эластичность и придает бархатистость

Сыворотки — средства, обладающие легкой консистенцией на безжировой основе; как правило, в больших количествах содержат активные ингредиенты. Усиливают действие кремов и стимулируют процессы, препятствующие старению кожи

Сферический пигмент обеспечивает интенсивный цвет

Тальк — компонент, используемый как связующее, диспергирующее средство, представляет собой измельченный природный минерал (силикат магния), поглотитель жира

Таволги экстракт (лабазника вязолистного) обладает сильными противовоспалительными свойствами

Технология «Strengthening» содержит протеины, антиоксиданты и противовоспалительные ингредиенты, которые повышают стойкость кожи и её защитные свойства против вредного влияния свободных радикалов, загрязнения окружающей среды и вредного воздействия солнечного излучения

Тимьяна экстракт повышает упругость и тонус кожи, стимулирует выработку коллагена (содержит эфирные масла, танины)

T-зона — так называется участок кожи, охватывающий лоб и центральную часть лица до подбородка, где сконцентрирована большая часть сальных и потовых желез лица

Токоферола ацетат (витамин E) — мощный антиоксидант, предупреждает образование токсичных продуктов в тканях. Препятствует старению, образованию пигментных пятен

Увлажняющие ингредиенты — эти вещества часто используют в увлажняющих средствах ухода за кожей, так как они притягивают к себе влагу и тем самым предохраняют ее верхние слои от высыхания

Ультрафиолетовые лучи — ультрафиолетовое излучение причиняет серьезный вред коже. УФ-лучи воздействуют на кожу круглогодично и вызывают ее старение и сморщивание

Фенхель регулирует работу сальных желез, глубоко очищает и освежает кожу

Фитонциды — летучие вещества, вырабатываемые большинством высших растений, защищают кожу от воздействия микробов

Фитол замедляет процессы старения в коже

Фосфолипиды содержатся в растениях и играют важную роль в функционировании клеток организма

Фолиевая кислота стимулирует жизнедеятельность кожи, обладает смягчающим действием. Регулирует процессы регенерации кожи

Флаваноиды и полифенолы получены из оливковых листьев, уменьшают количество свободных радикалов

Фруктовые кислоты широко распространены в различных натуральных продуктах, таких как фрукты, кислое молоко и вино. Фруктовые кислоты включаются в состав различных кремов для лица, поскольку они способны растворять межклеточную спайку, соединяющую друг с другом отмершие клетки на поверхности кожи, в результате чего обнажается слой более молодой и свежей кожи

Хроносферы на протяжении времени постепенно освобождают витамины (витамин B, биотин и фолиевую кислоту), которые принимают участие в синтезе органических веществ внутри клетки и способствуют правильному обмену веществ, обновляя и омолаживая структуру клетки. Таким образом, улучшается упругость кожи и она становится здоровой и молодой

Цинк — минерал, предупреждает появление угрей и поддерживает в клетках процессы обновления

Циклопентасилоксан, как и другие производные силикона, обеспечивает шелковистую текстуру и мягкость карандаша

Циклометикон — эффективный увлажнитель, предупреждает испарение влаги с поверхности кожи, хороший проводник активных ингредиентов. Это масло с кондиционирующим эффектом. Широко применяется из-за способности проникать в кутикулу

Чайху экстракт, традиционно используемый в китайской медицине для разрушения жировых отложений и трисахаридов, обеспечивает эффект подтягивания кожи

Шелковица отбеливает и заживляет кожу

Шалфей оказывает противомикробное и противовоспалительное действие

Эксфолиация (пилинг) — процесс отшелушивания слоев мертвых клеток с поверхности кожи, что придает ей более привлекательный вид и делает ее более гладкой, способствует процессу омоложения кожи

Эластин — строительный клеточный белок, оказывает хороший увлажняющий эффект и придает коже эластичность, укрепляет кровеносные сосуды. Как и коллаген, он является средством, позволяющим поддерживать природную структуру клетки. Процессы старения кожи, вредное солнечное излучение и другие неблагоприятные условия среды влияют на кожу, в результате чего она теряет упругость и молодой вид. Как следствие — появляются морщинки. Эластин помогает коже восстановить упругость и эластичность, так как он восстанавливает естественное состояние молодой клетки

Эвкалипта экстракт повышает упругость кожи, антиоксидант

Эмульгированное касторовое масло увлажняет и питает кожу век

Эхинацея поддерживает защитные силы кожи

Экстракт эхинацеи — известный иммуномодулятор, оказывает на кожу тонирующее и стимулирующее действие

Энтероморфа обогащает кожу микроэлементами и улучшает процессы обмена в коже

Экстракты сои и ростков пшеницы восстанавливают коллагеновые и защищают эластиновые волокна кожи

Экстракты яблока, манго содержат фруктовые кислоты, которые отшелушивают верхний роговой слой и стимулируют образование новых клеток

Экстракт кувшинки (водяной лилии) — антиоксидант, смягчает, увлажняет

Экстракт лотоса — антиоксидант, увлажнитель

Экстракт чертополоха смягчает, увлажняет, делает кожу нежной и гладкой

Экстракт морской водоросли ламинарии питает и смягчает волосы и кожу головы

Экстракт риса смягчает и увлажняет кожу, активизирует обменные процессы и разглаживает морщины

Экстракт фенхеля освежает и очищает волосы, обеспечивает их сияние и блеск, сохраняет цвет окрашенных волос

pH-сбалансированное средство — по pH-шкале измеряется кислотность или щелочность раствора, его нейтральность соответствует цифре 7. Меньшая цифра означает кислотность, большая — щелочность раствора. Здоровая кожа характеризуется небольшой кислотностью, поэтому pH-сбалансированным средствам также придается небольшая кислотность, дабы естественный уровень кислотности кожи не нарушался

SPF-15 — солнцезащитный фильтр

Silica — оптический рассеиватель, визуально делает морщины незаметными

Skin Plumping — технология, которая делает кожу эластичной и упругой, визуально увеличивает губы

Trioxaundecanoic acid — новое поколение отшелушивающих ингредиентов, улучшает текстуру кожи, повышает выработку коллагена и эластина

Ultimate Fusion комплекс — наиболее активный биологический комплекс меди, золота и магния, обеспечивает упругость и тонус кожи

Triple Retinoid комплекс — биологический активатор с витамином А, регулирует и нормализует обмен веществ в коже, обеспечивает ее мягкость, гладкость и уменьшает морщинки